



オンラインサロン嚥下セミナー

2月26日 (水) 20:00～

外舌筋と姿勢の評価

脳外臨床研究会 嚥下セミナー講師 小西 弘晃



口腔嚥下・姿勢・栄養の関係性

最大限の機能を発揮する！

口腔嚥下

土台

姿勢

栄養

今回伝えたい3つのポイント

- ①前回の復習（**役割**・解剖）
- ②外舌筋の評価
- ③外舌筋と姿勢評価（効果判定）



舌の役割とは？

①

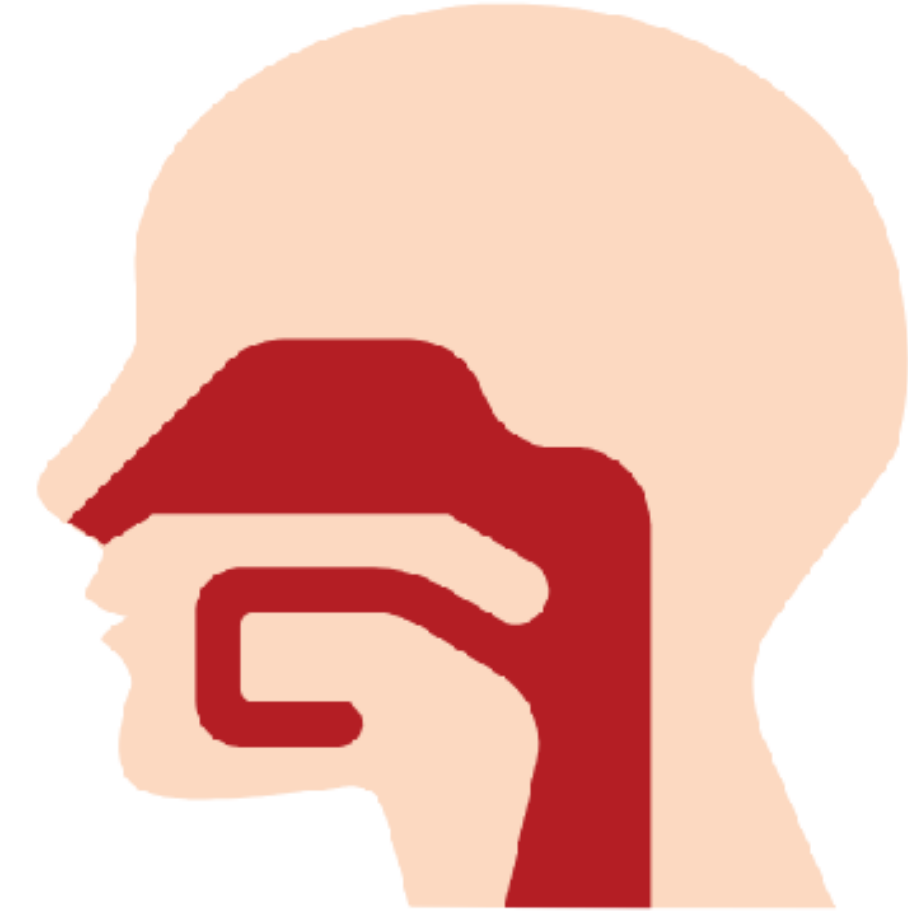

②



③

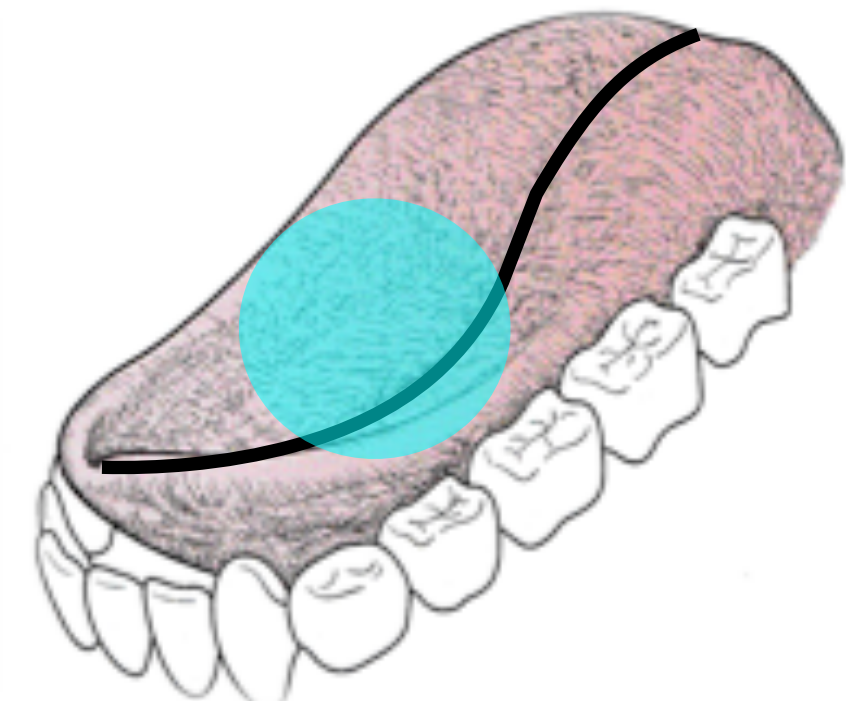

今回伝えたい3つのポイント

- ①前回の復習（役割・解剖）
- ②外舌筋の評価
- ③外舌筋と姿勢評価（効果判定）

舌の解剖（外舌筋・内舌筋）について

①

②

③

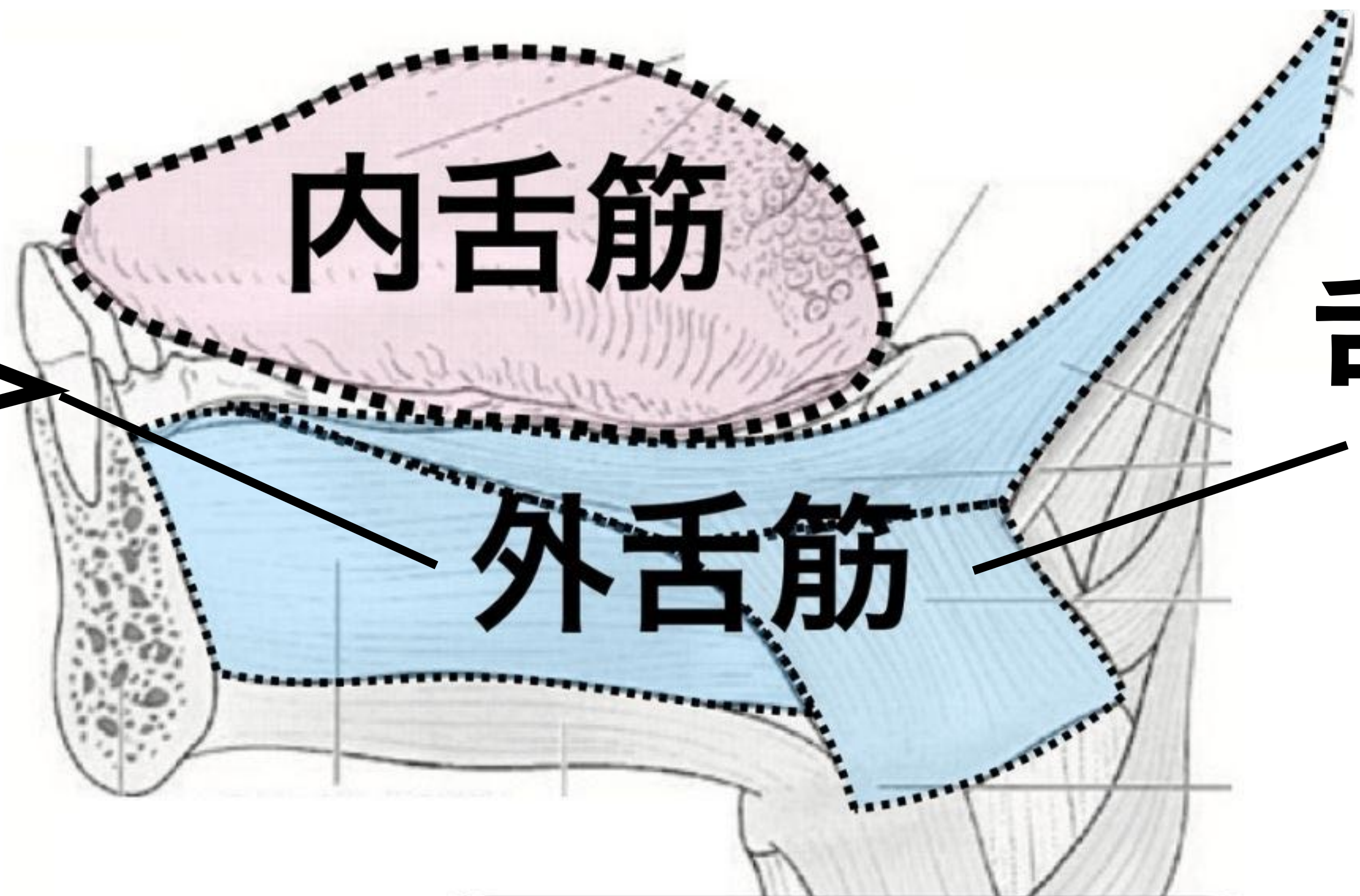

内舌筋

外舌筋

舌の

④

を構成

舌の解剖 (外舌筋・内舌筋) について

①

②

③

④

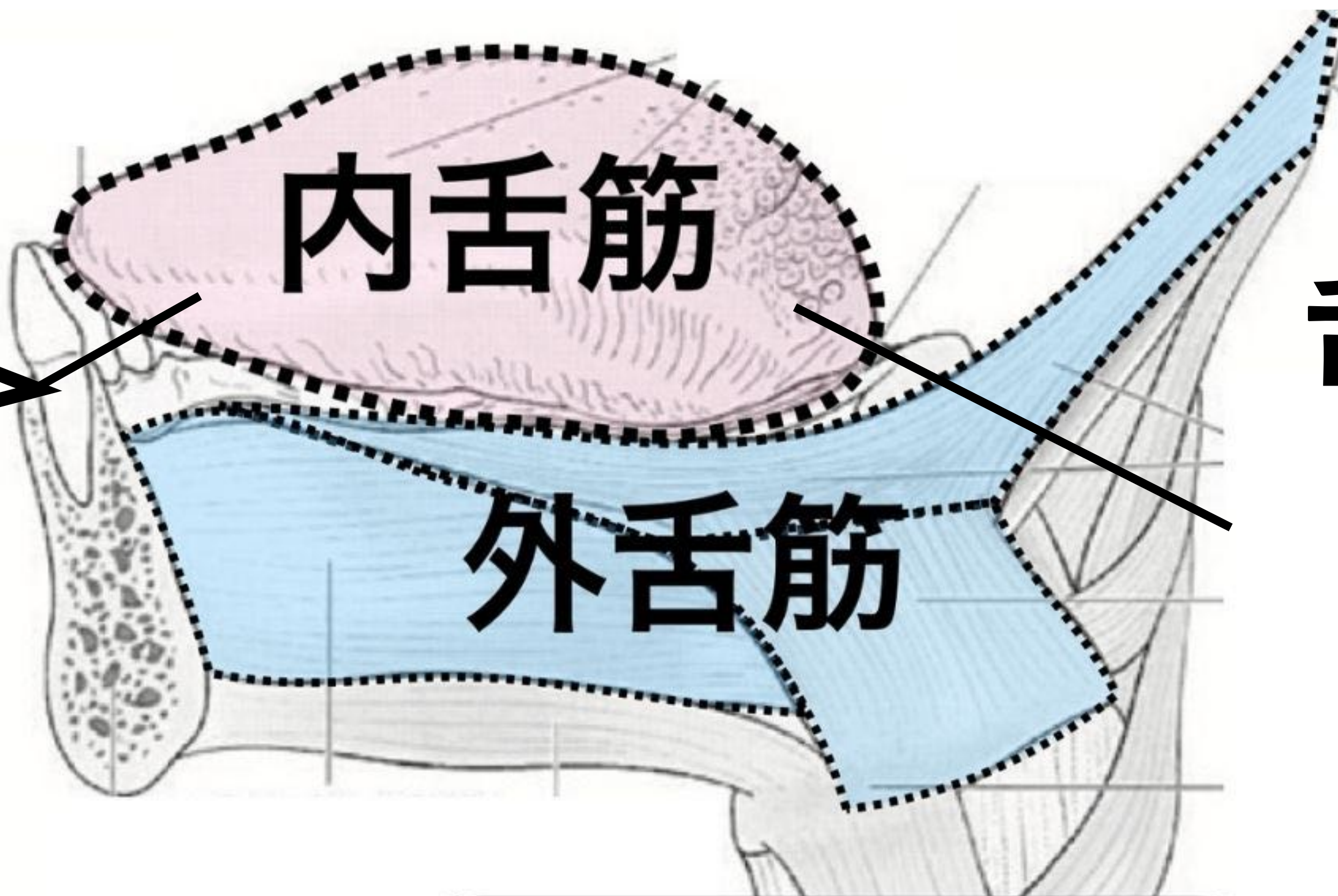

舌の

⑤

を変える

今回伝えたい3つのポイント

①前回の復習（役割・解剖）

②外舌筋の評価

③外舌筋と姿勢評価（効果判定）



外舌筋の評価（骨指標）とは？

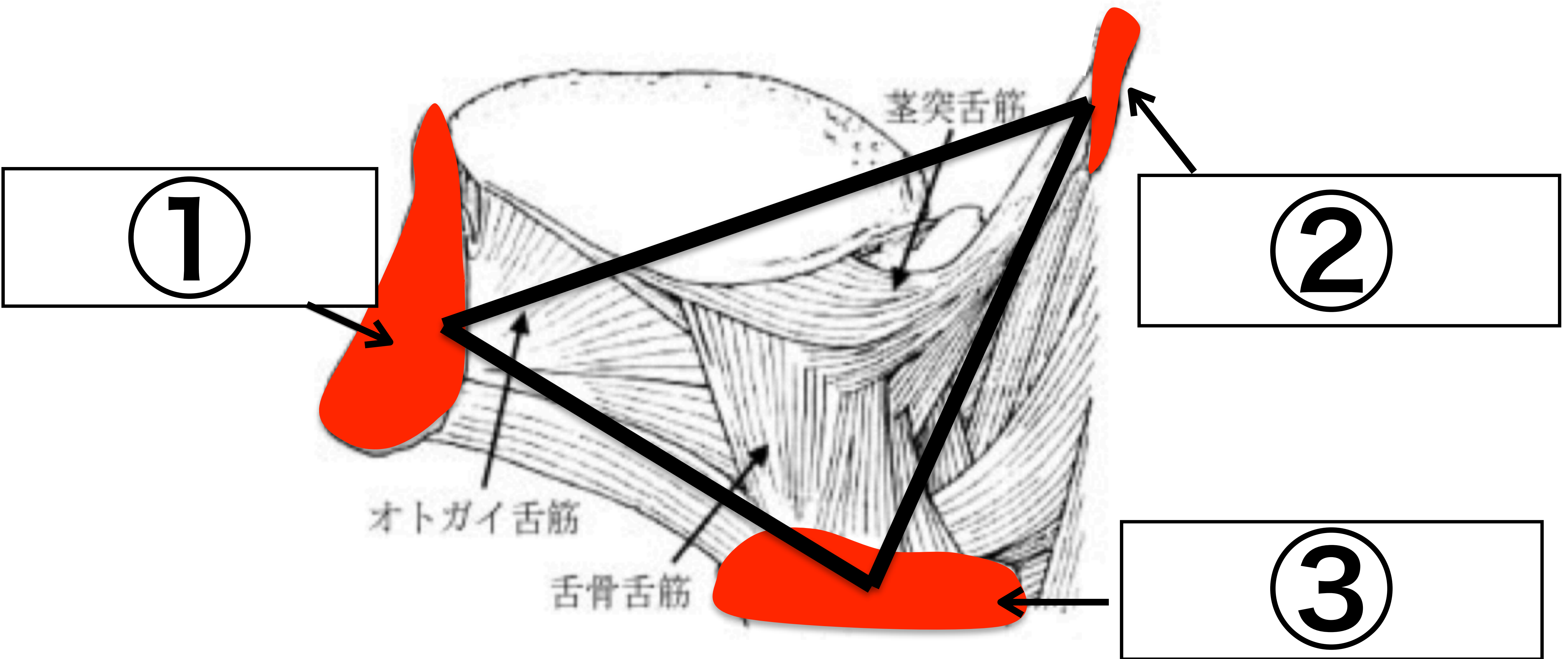



外舌筋の評価（内舌筋が効良く働く条件）

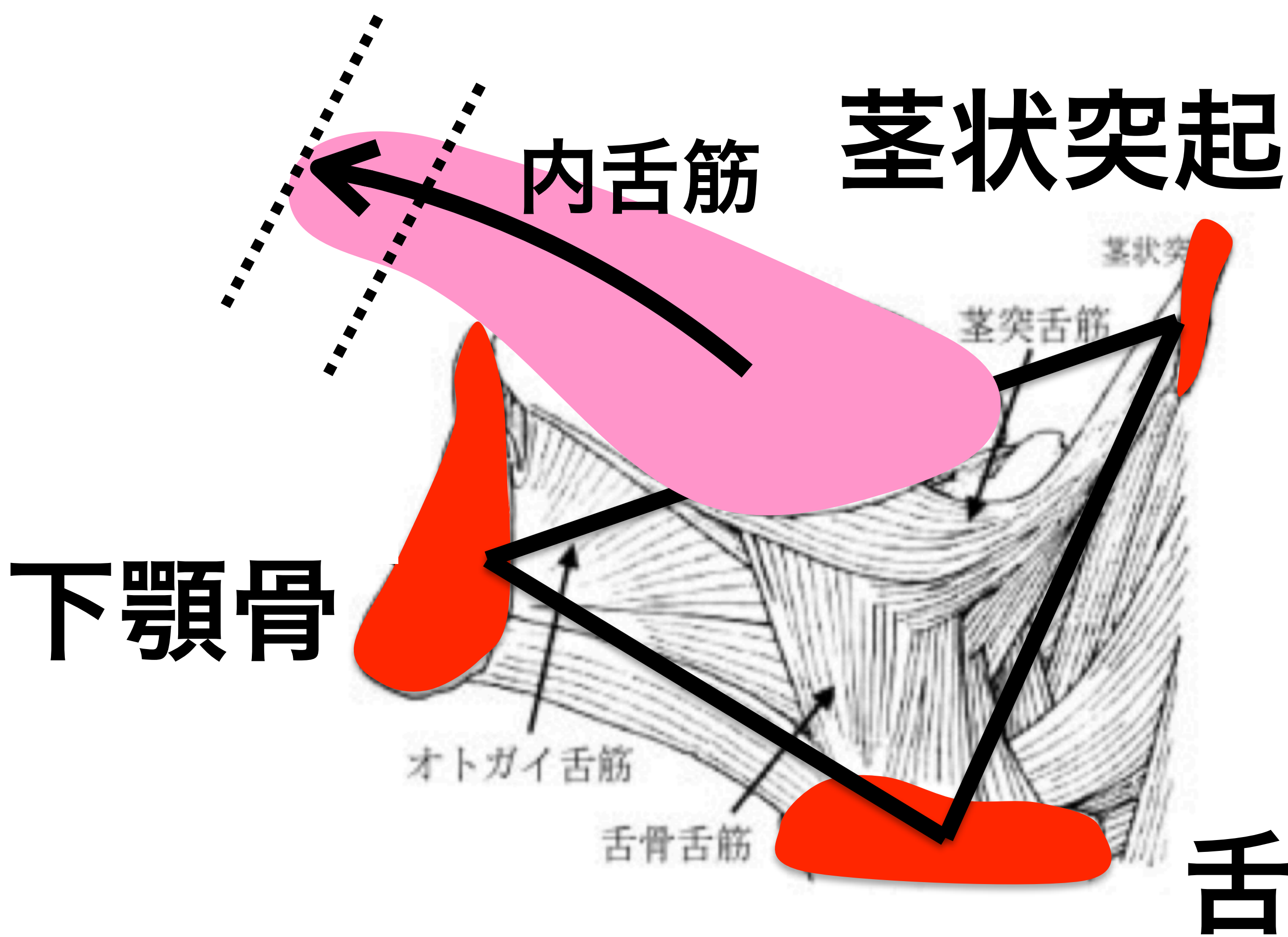

- ①骨の安定した位置
- ②外舌筋での位置定位

*外舌筋の位置コントロールには
姿勢への評価・治療が必要👍

🌸 視診：外舌筋の骨指標からの問題予測

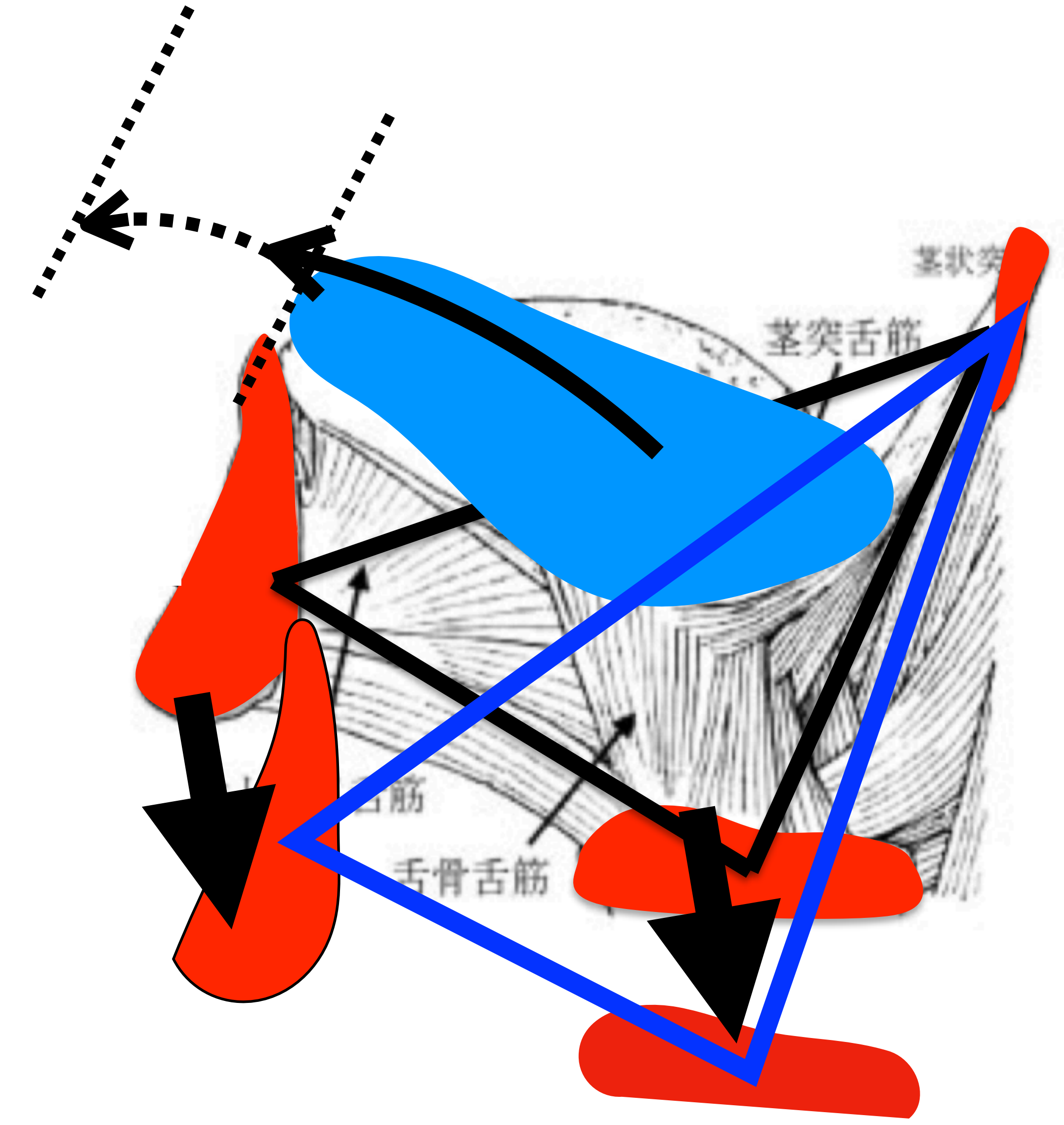
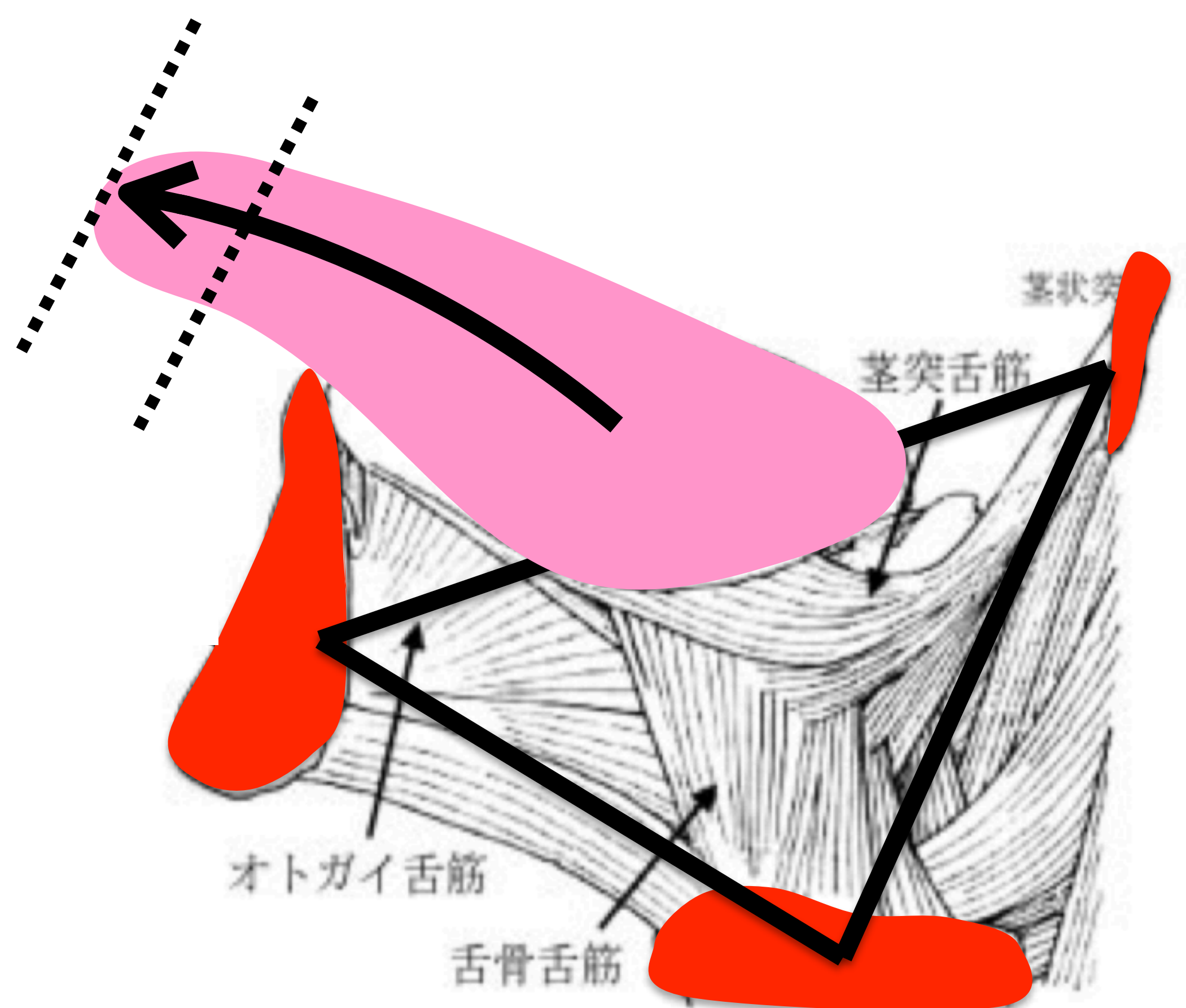

* 外舌筋の位置コントロールには
閉口機能の評価・治療が必要👍

🌸 視診：外舌筋の骨指標からの問題予測

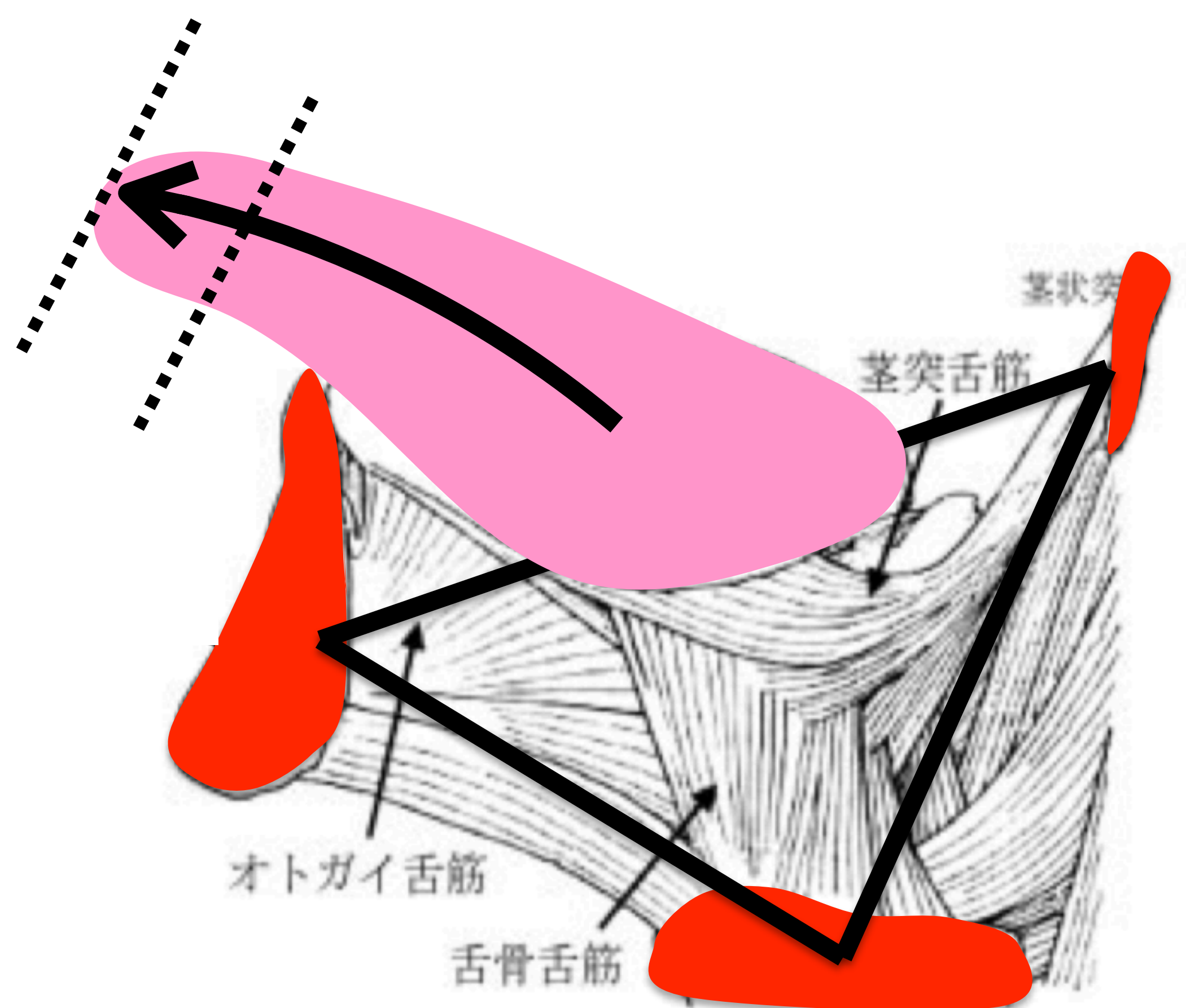

舌骨

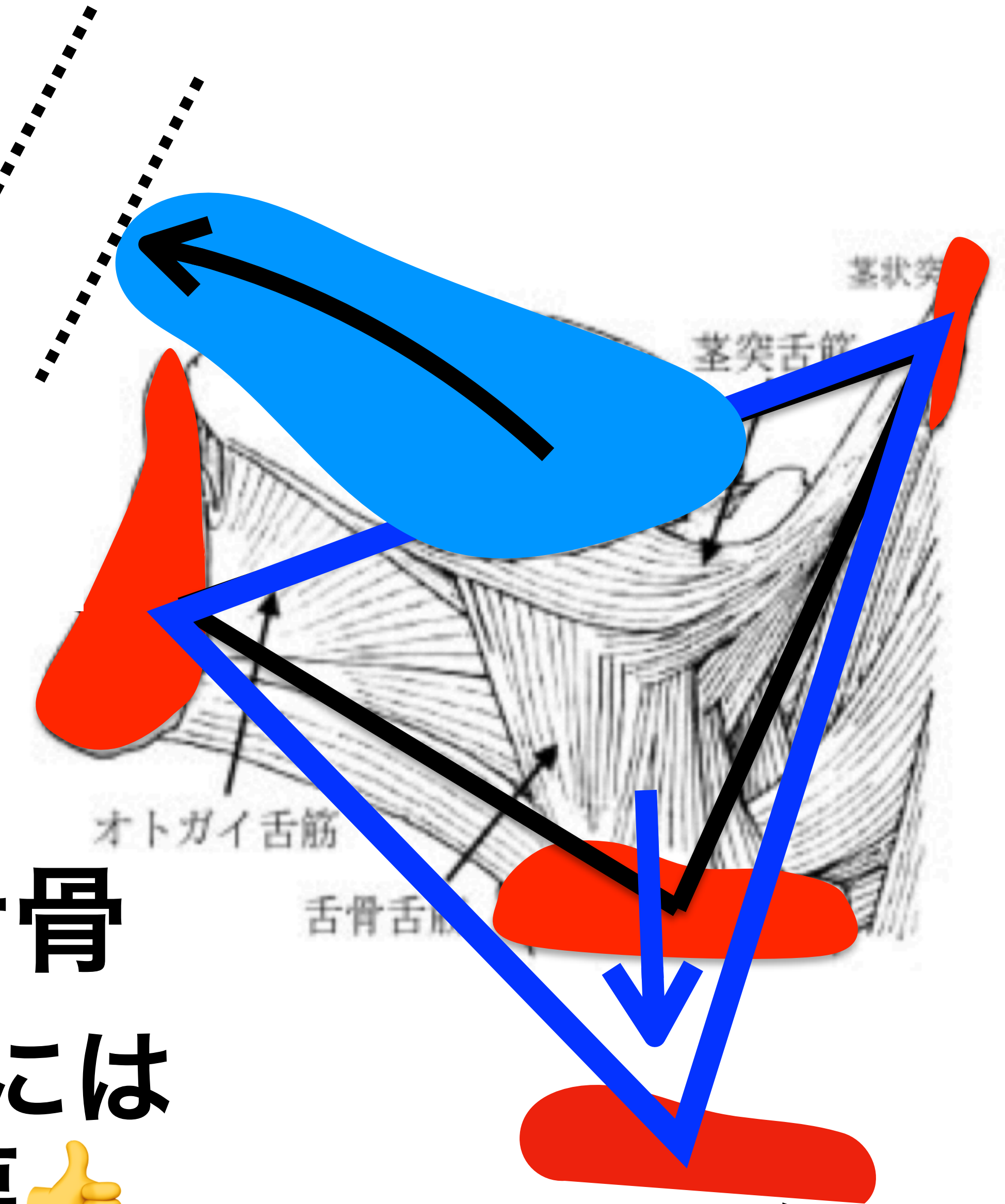

喉頭下垂

* 外舌筋の位置コントロールには
姿勢への評価・治療が必要👍

🌸 視診：外舌筋の骨指標からの問題予測

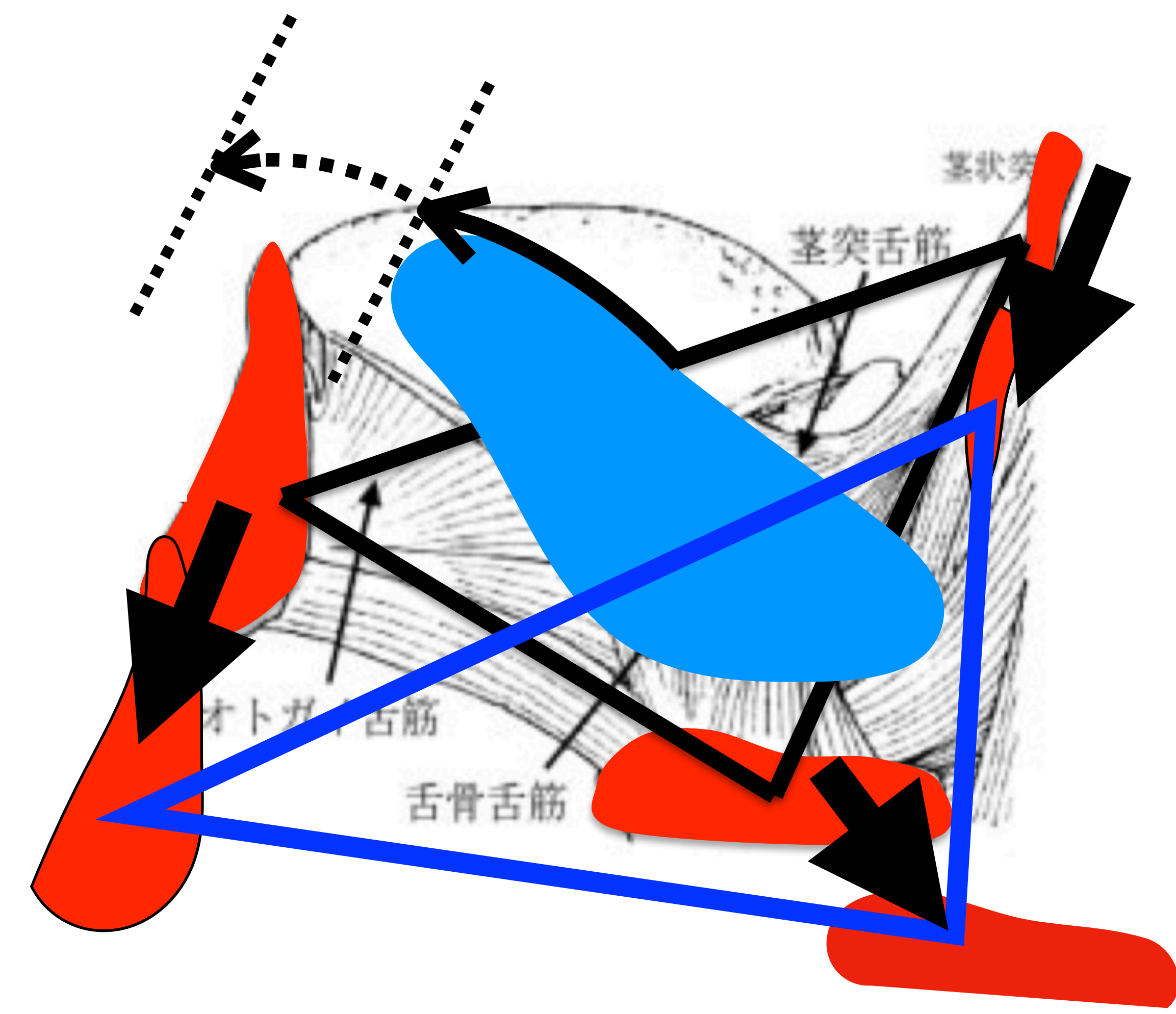
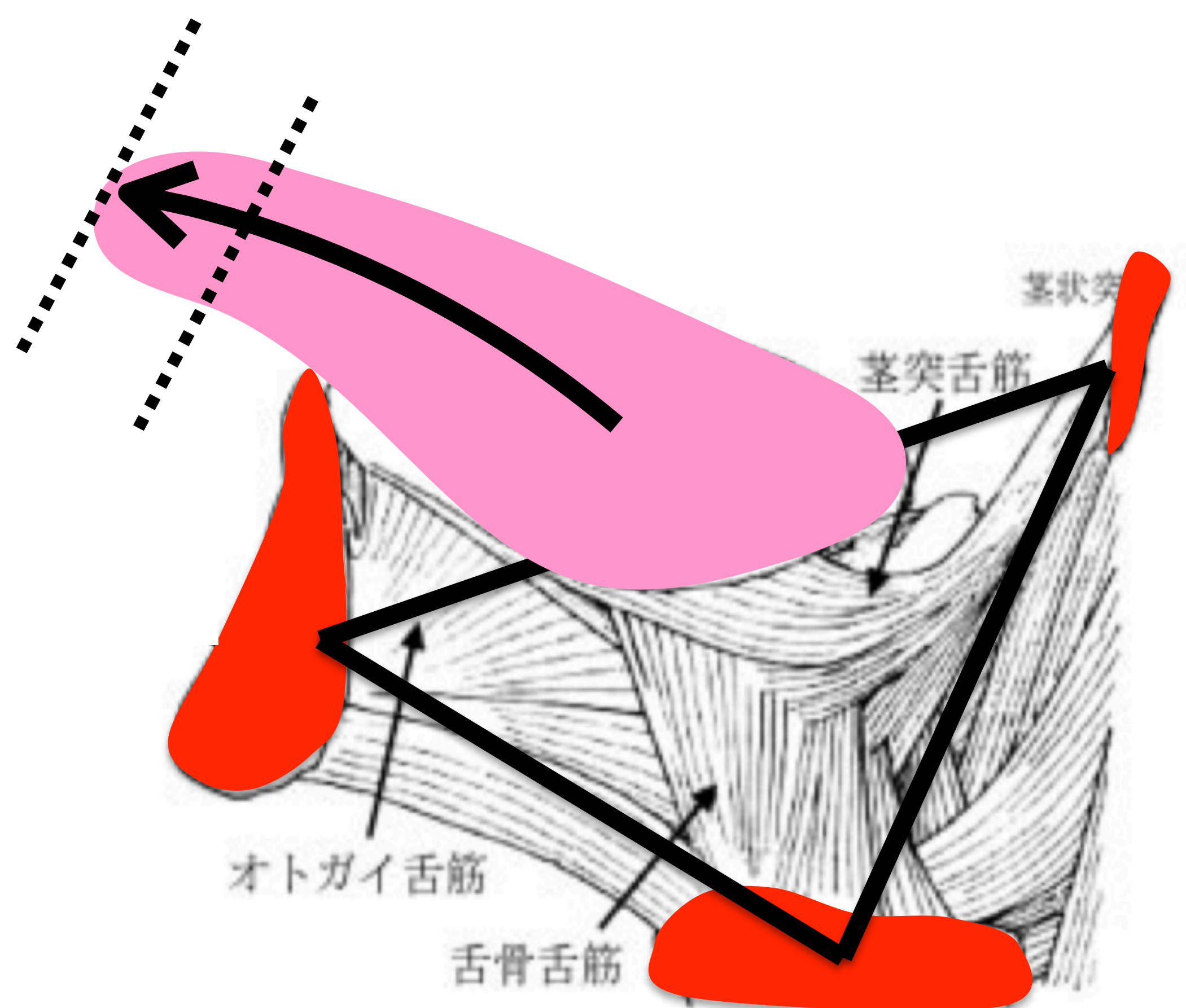

* 外舌筋の位置コントロールには
閉口機能の評価・治療が必要👍

円背・前方突出

今回伝えたい3つのポイント

①前回の復習（役割・解剖）

②外舌筋の評価（骨指標）

③外舌筋と姿勢評価（効果判定）



外舌筋と姿勢評価について



内舌筋
外舌筋

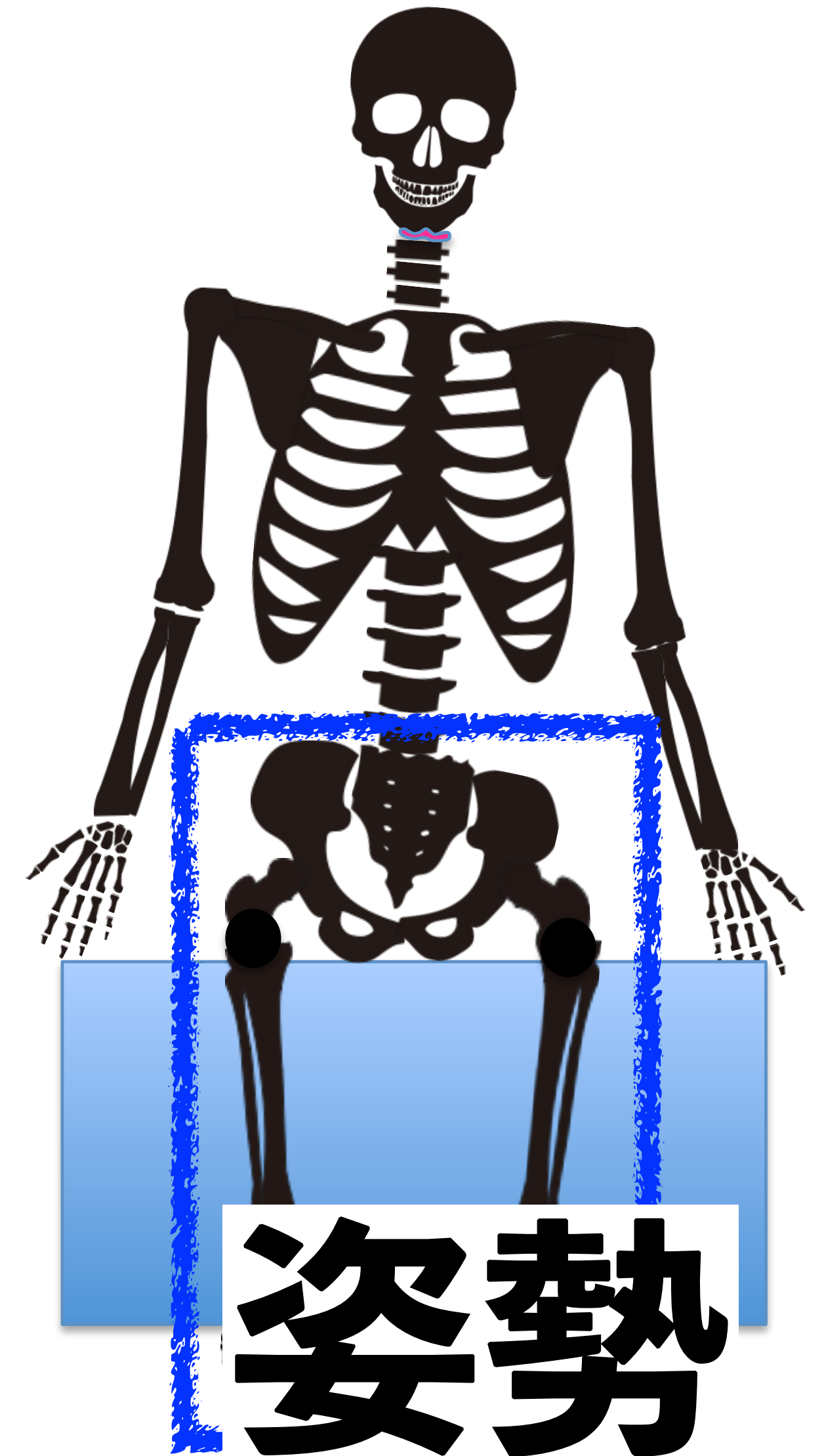

姿勢



外舌筋と姿勢評価について

内舌筋

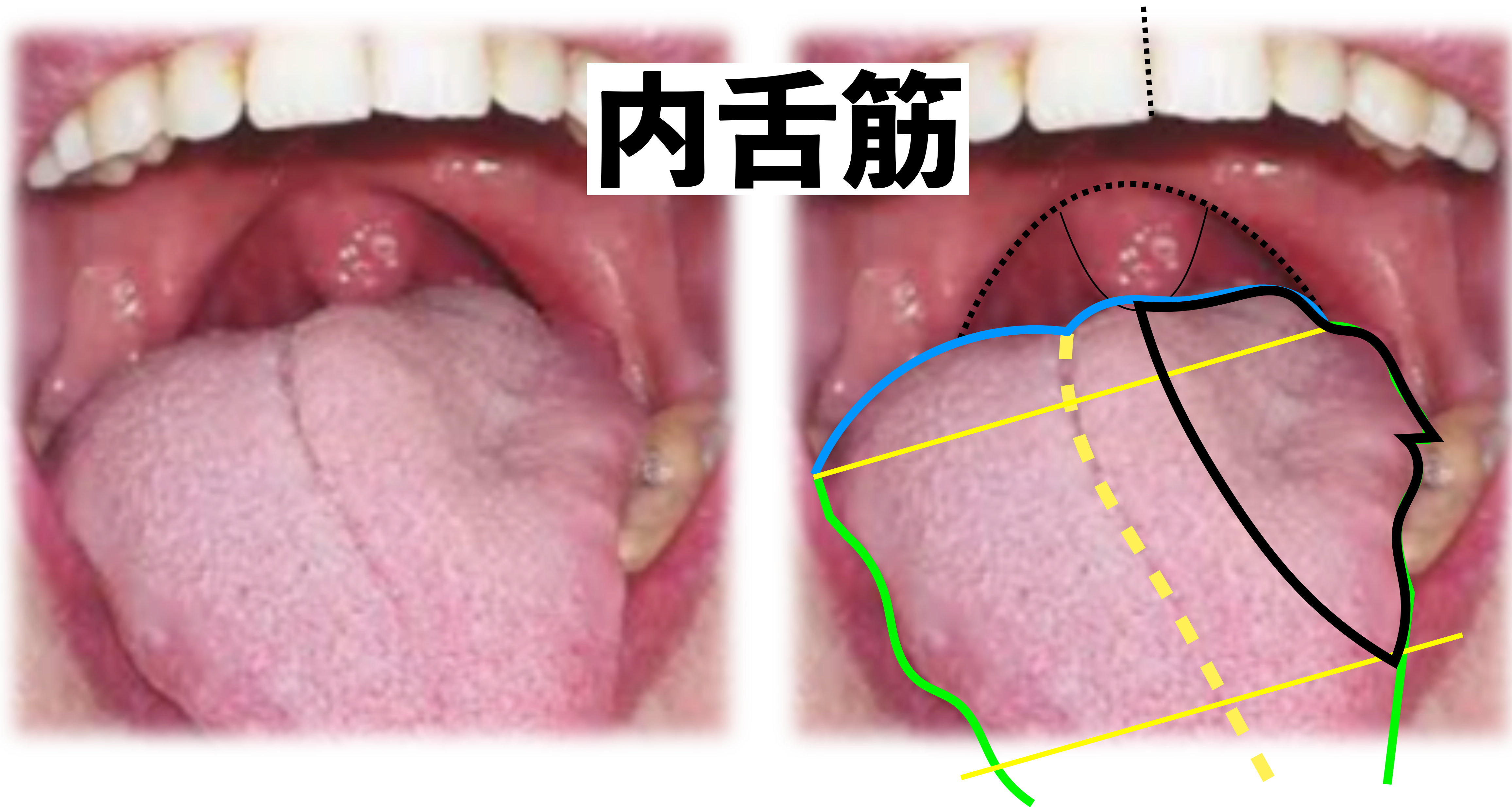



内舌筋の現象が外舌筋（姿勢）が問題

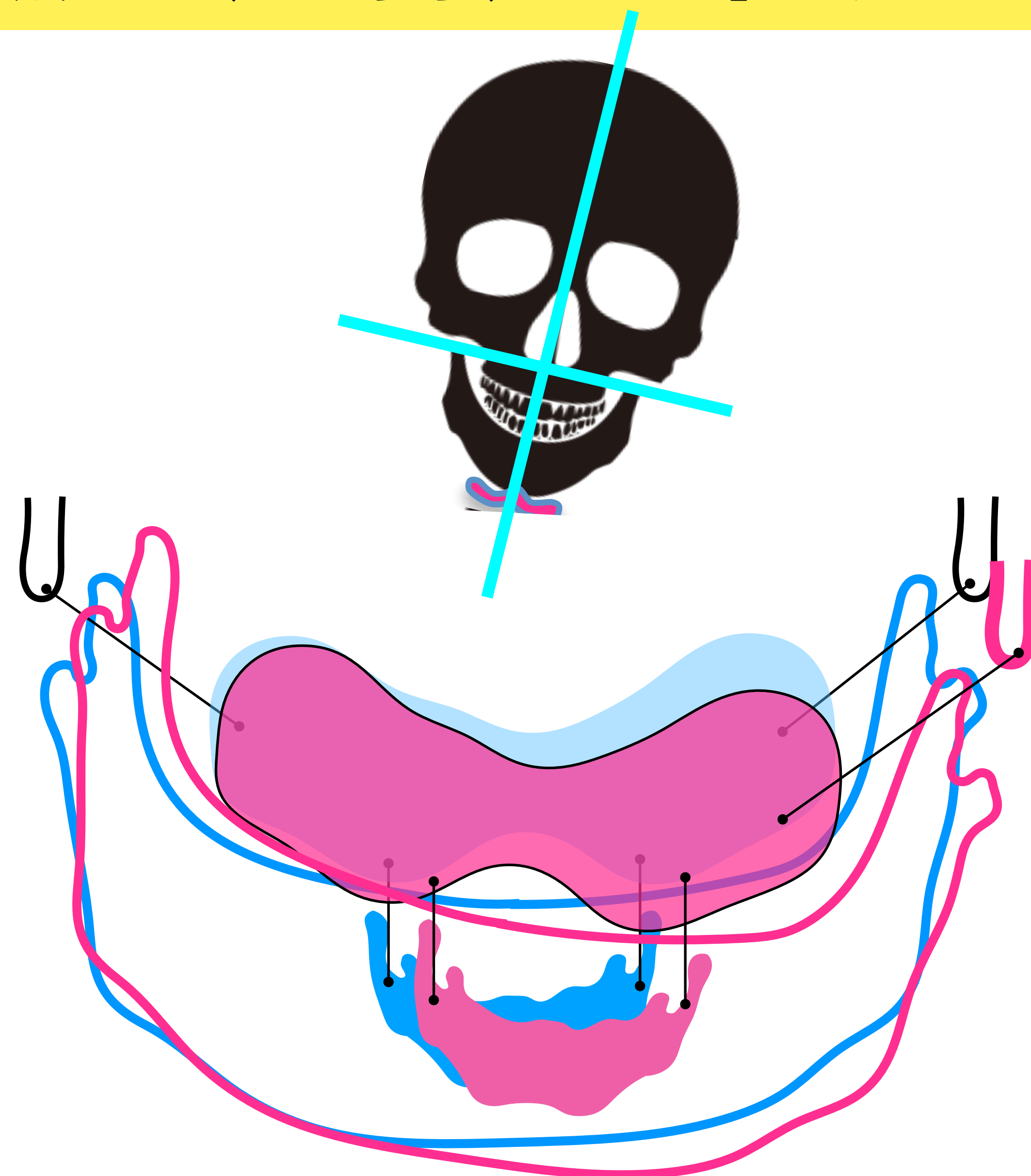
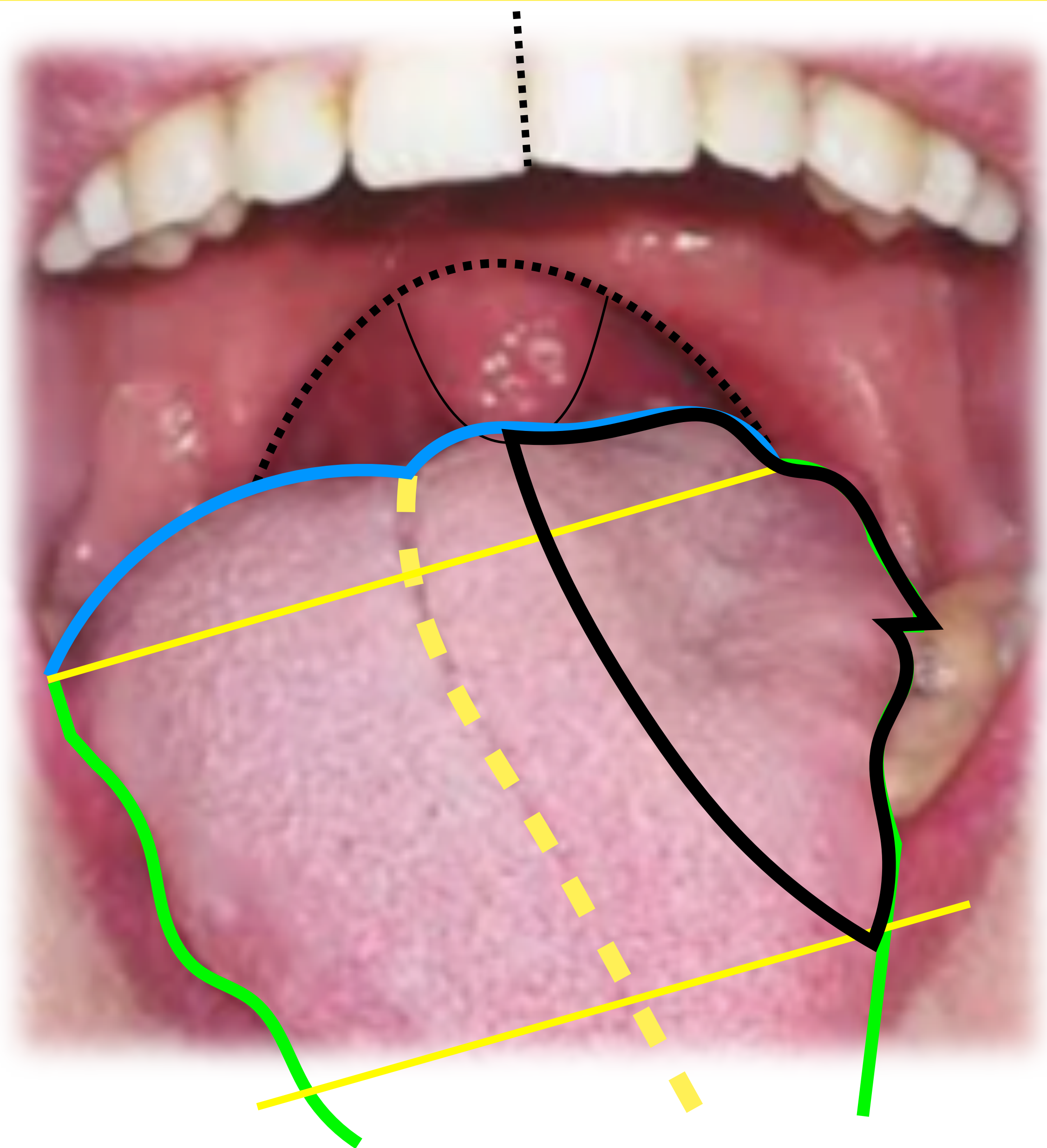



内舌筋の現象が外舌筋（姿勢）が問題

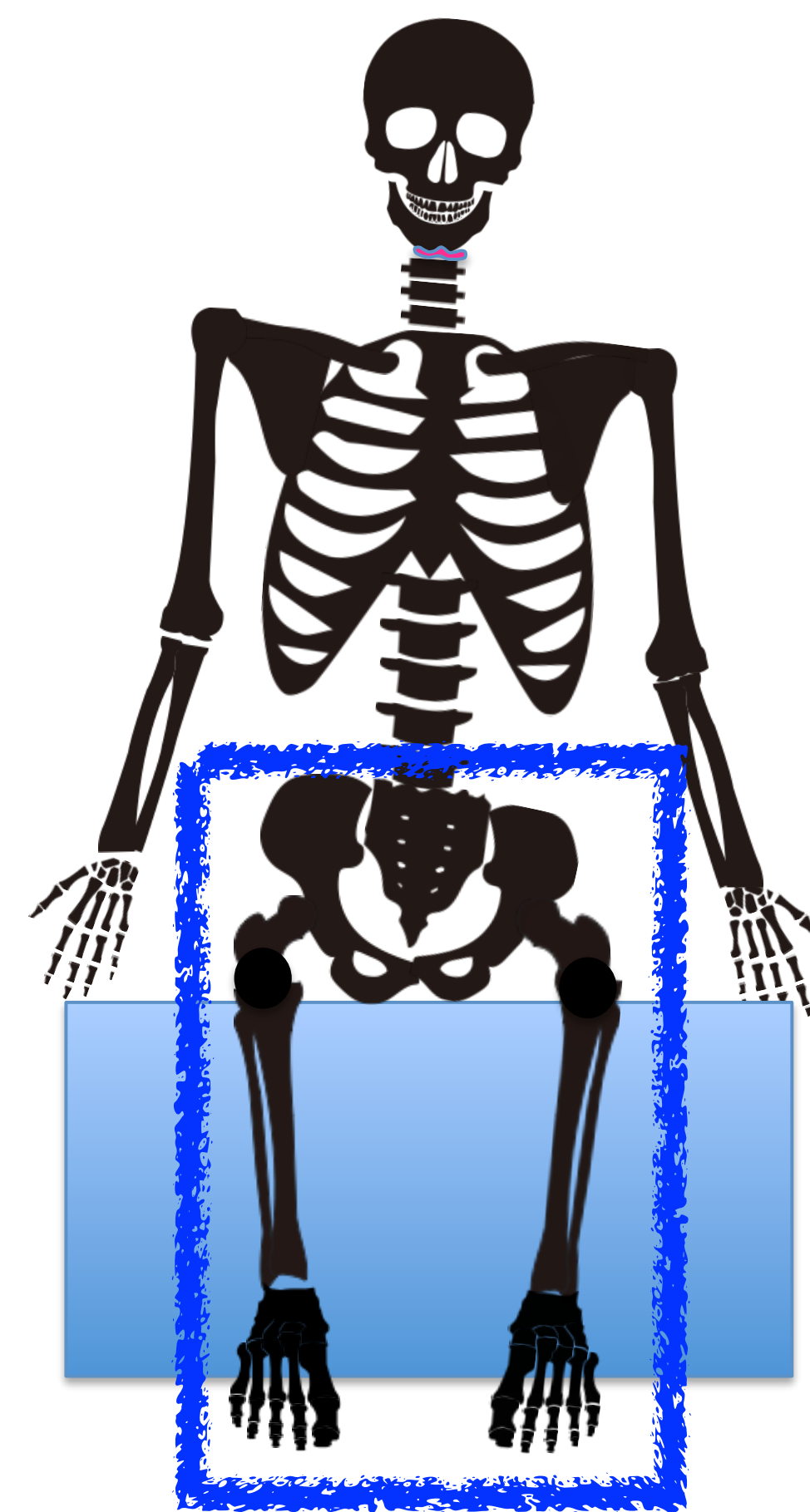
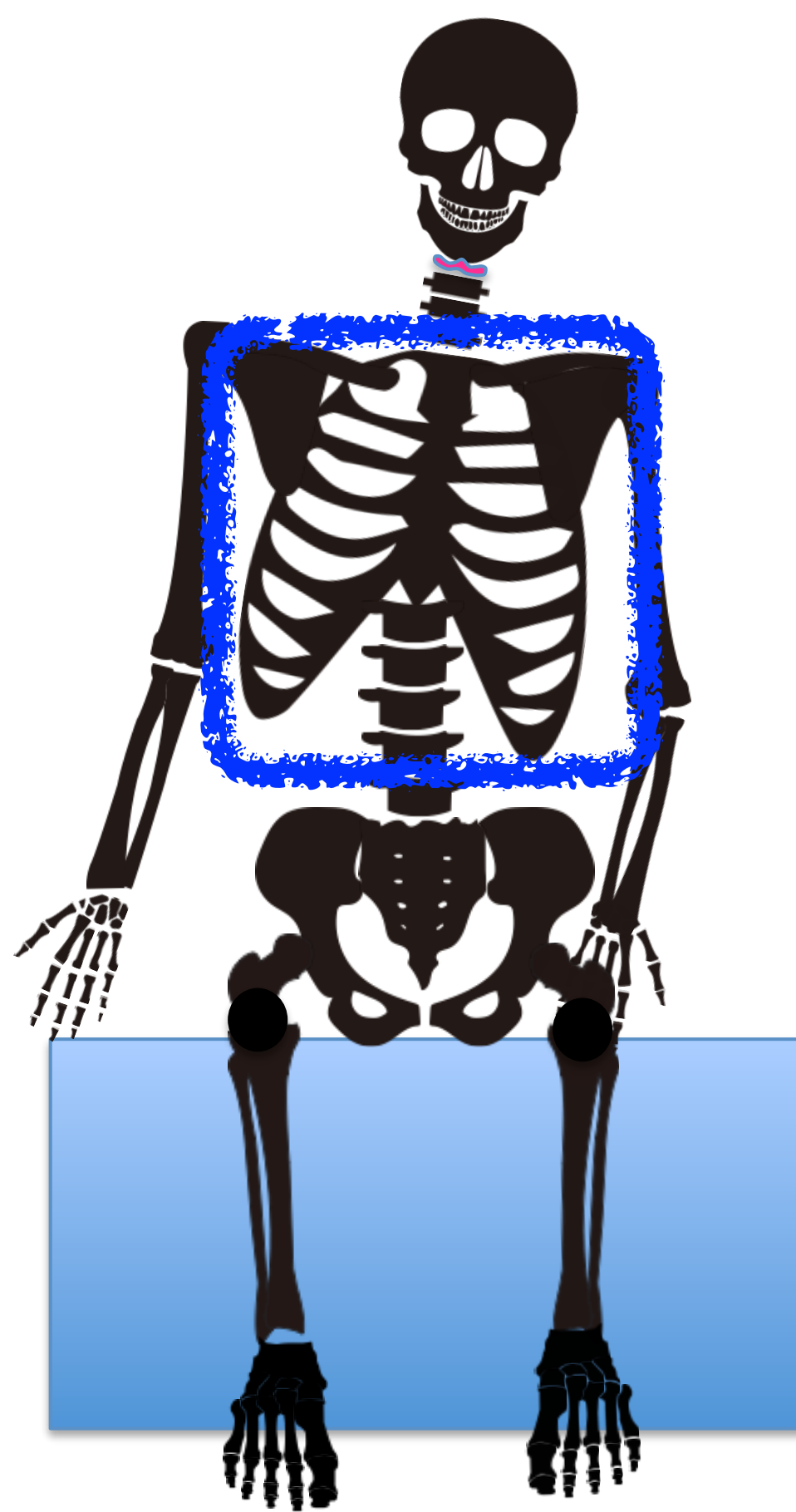
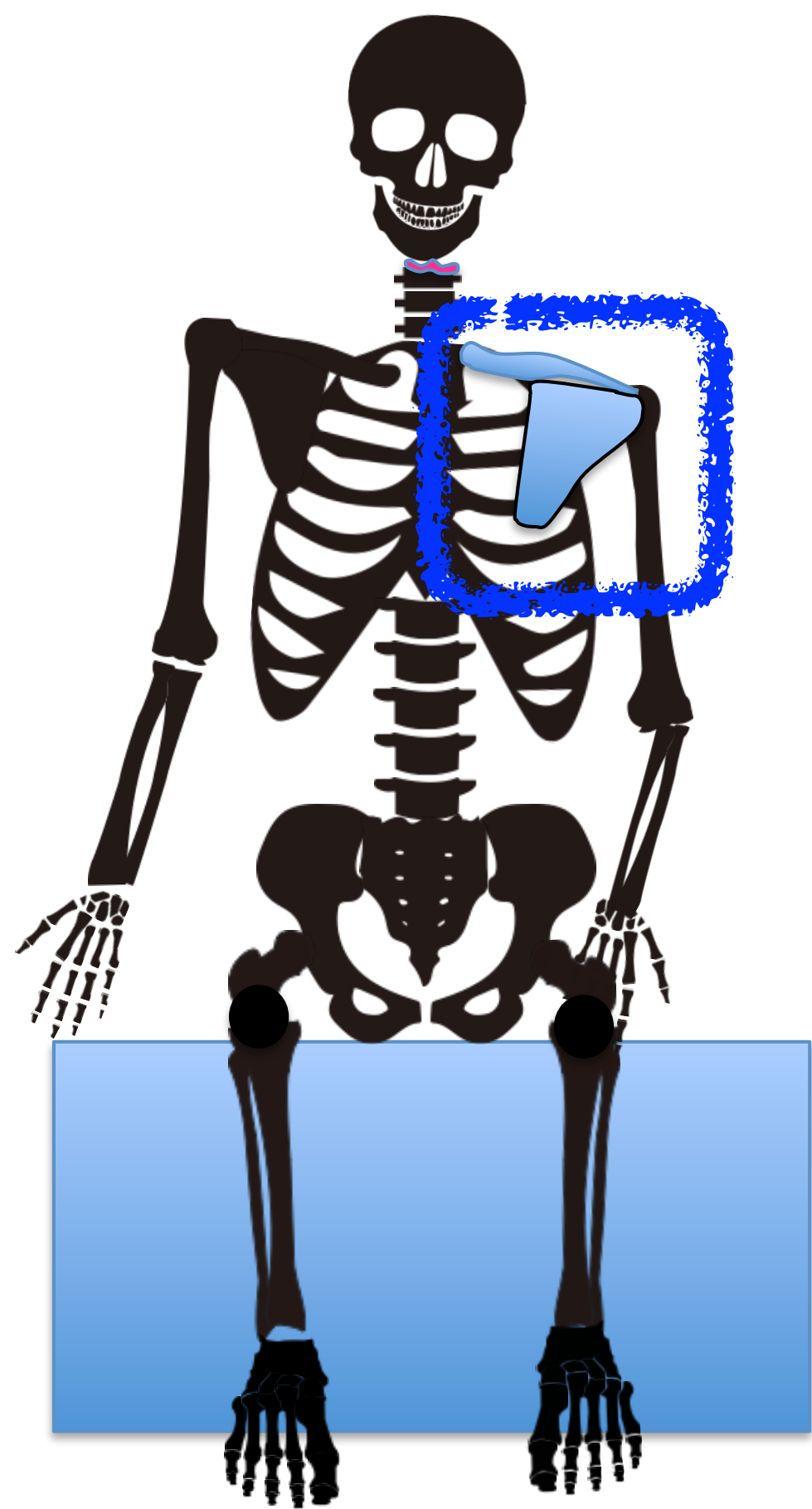



姿勢が外舌筋の位置に影響

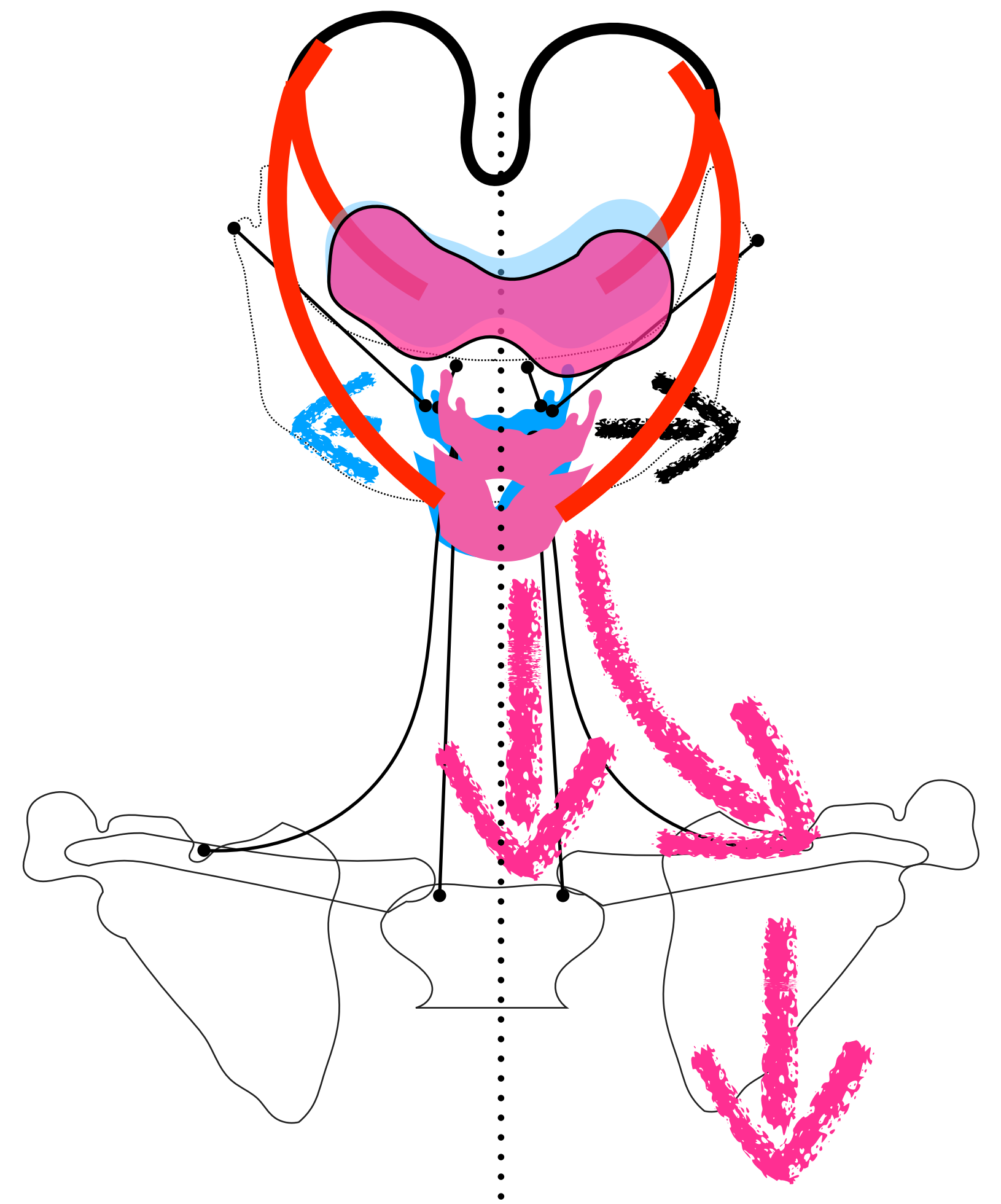
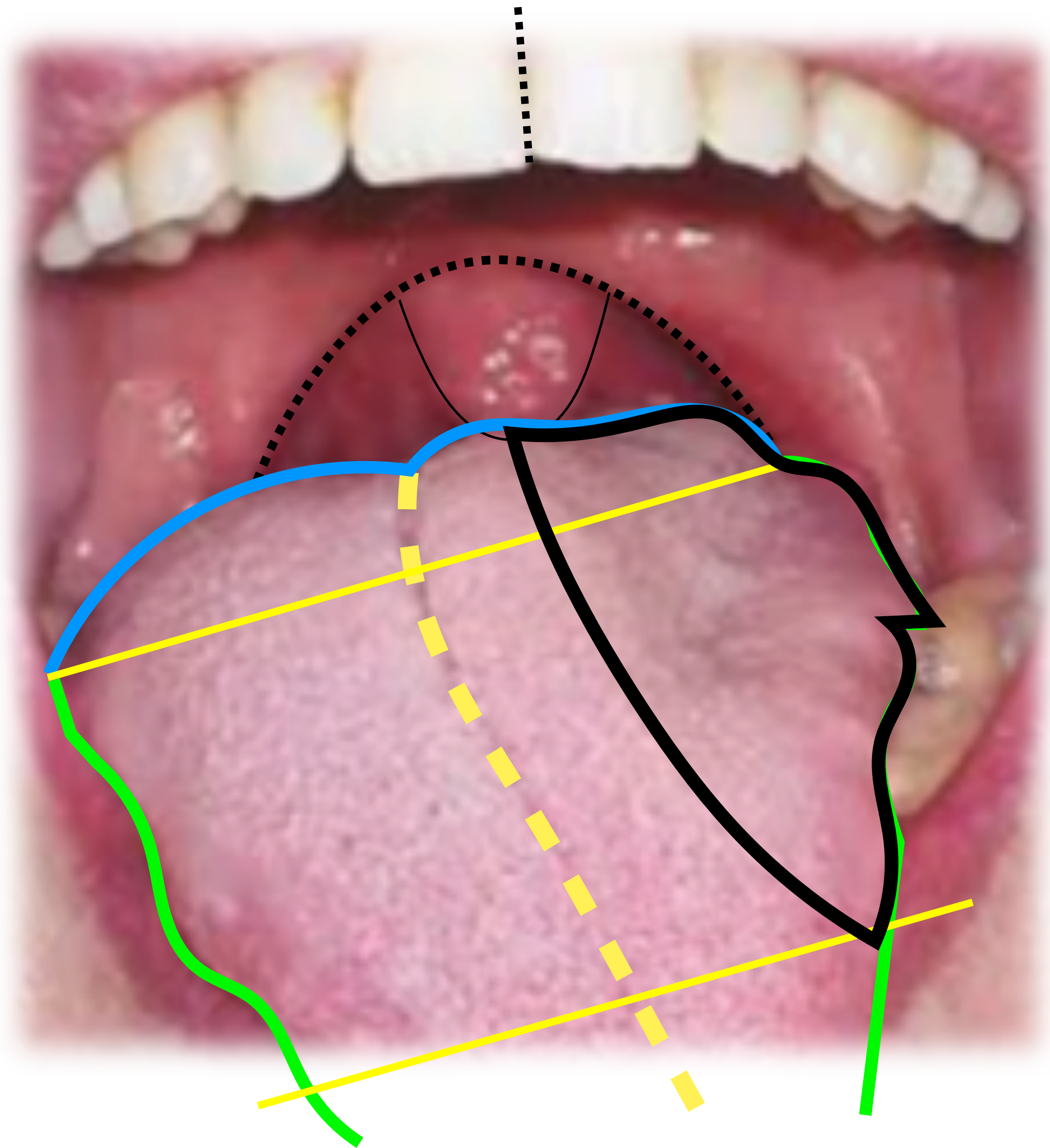



嚥下評価から姿勢評価の関係性

①肩甲帯

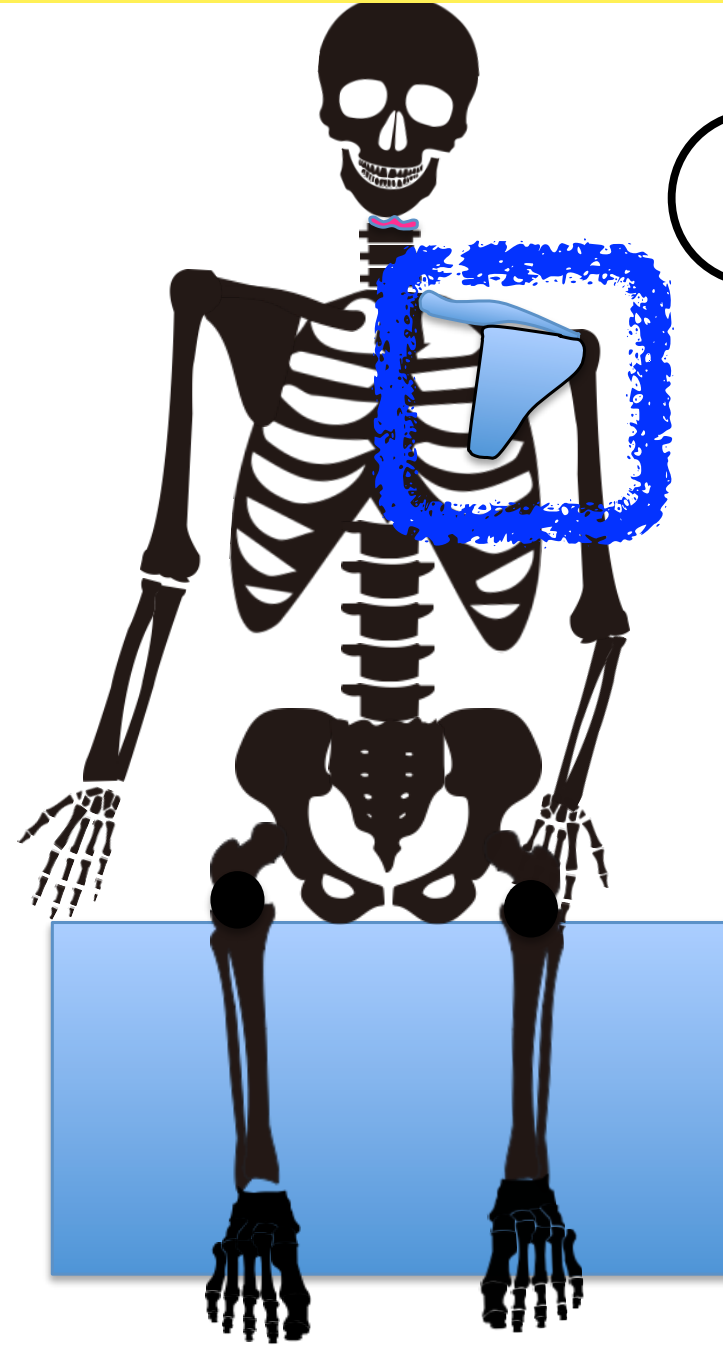

②胸郭 (腹圧)

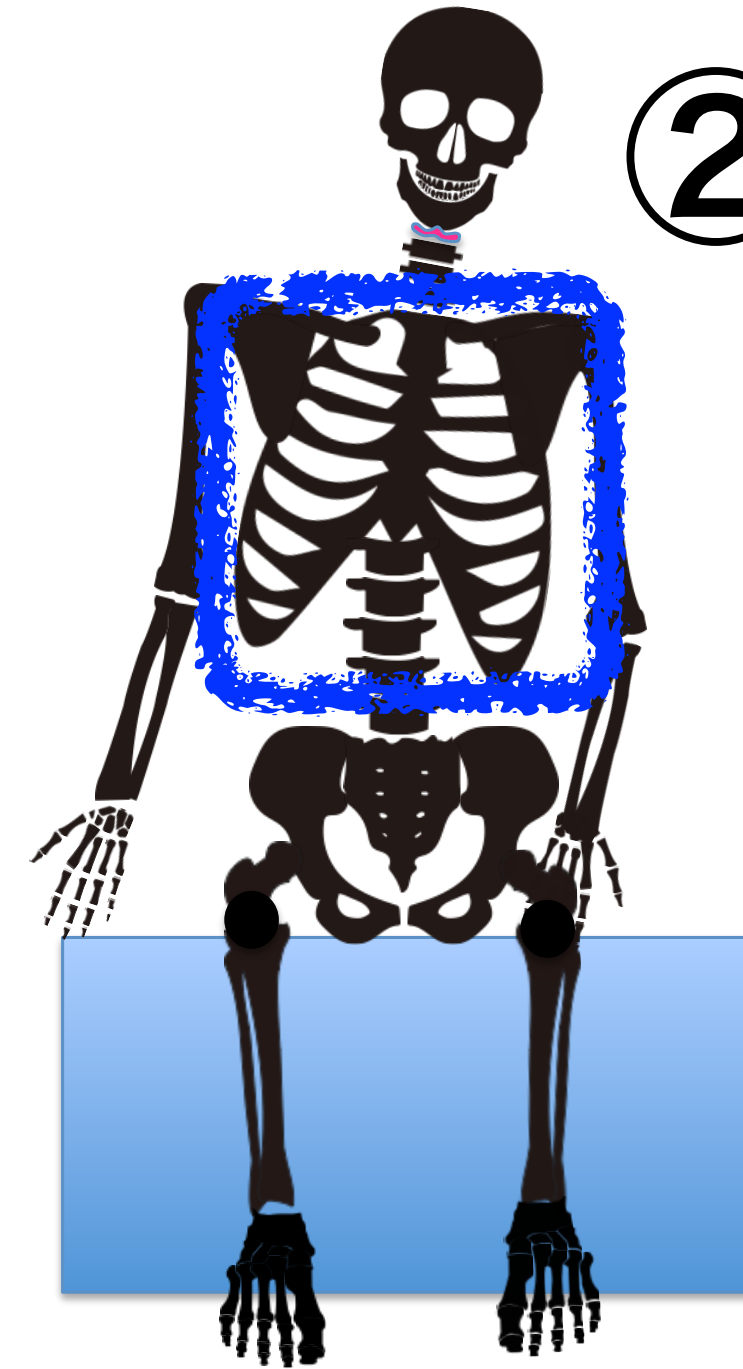

③骨盤・股関節

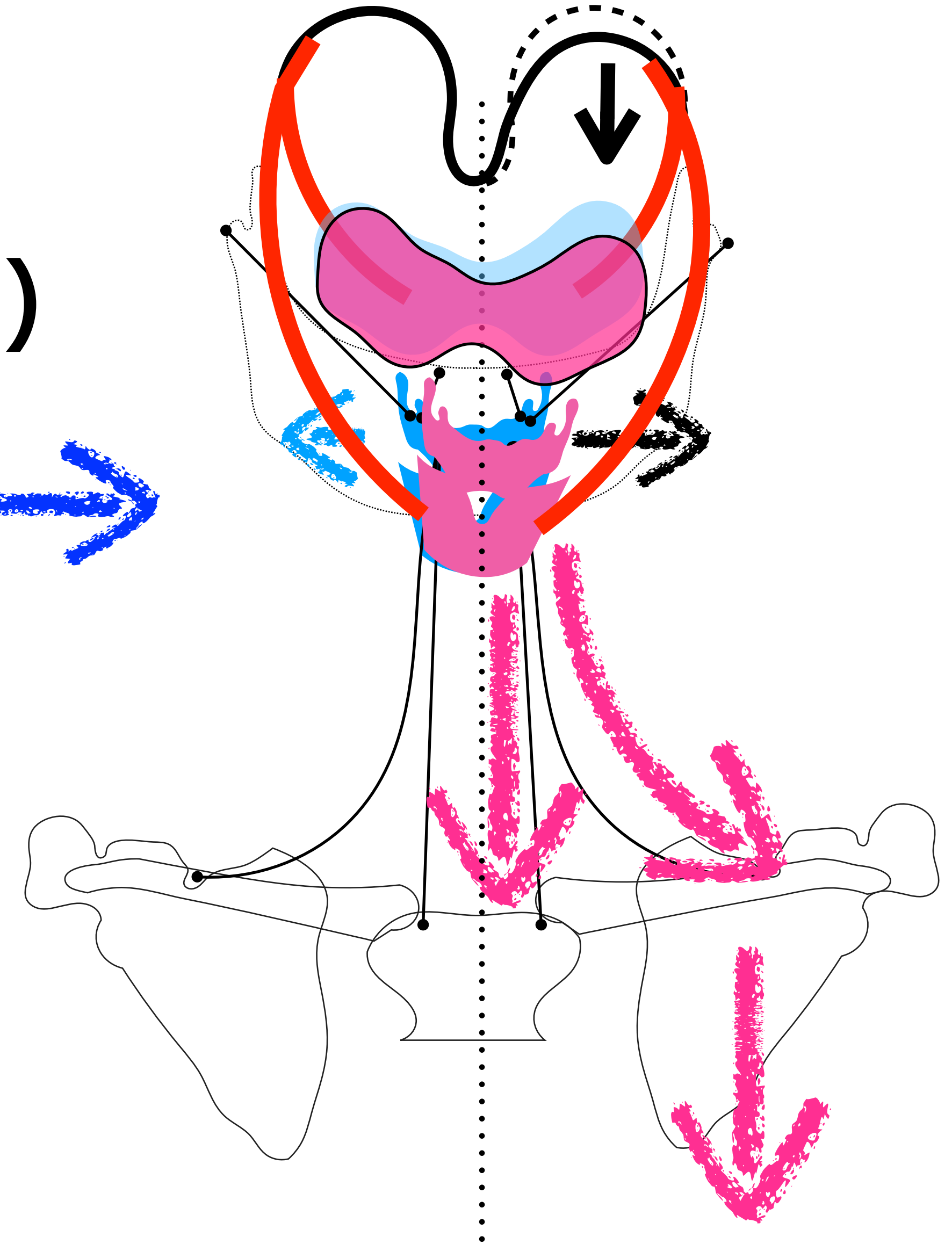
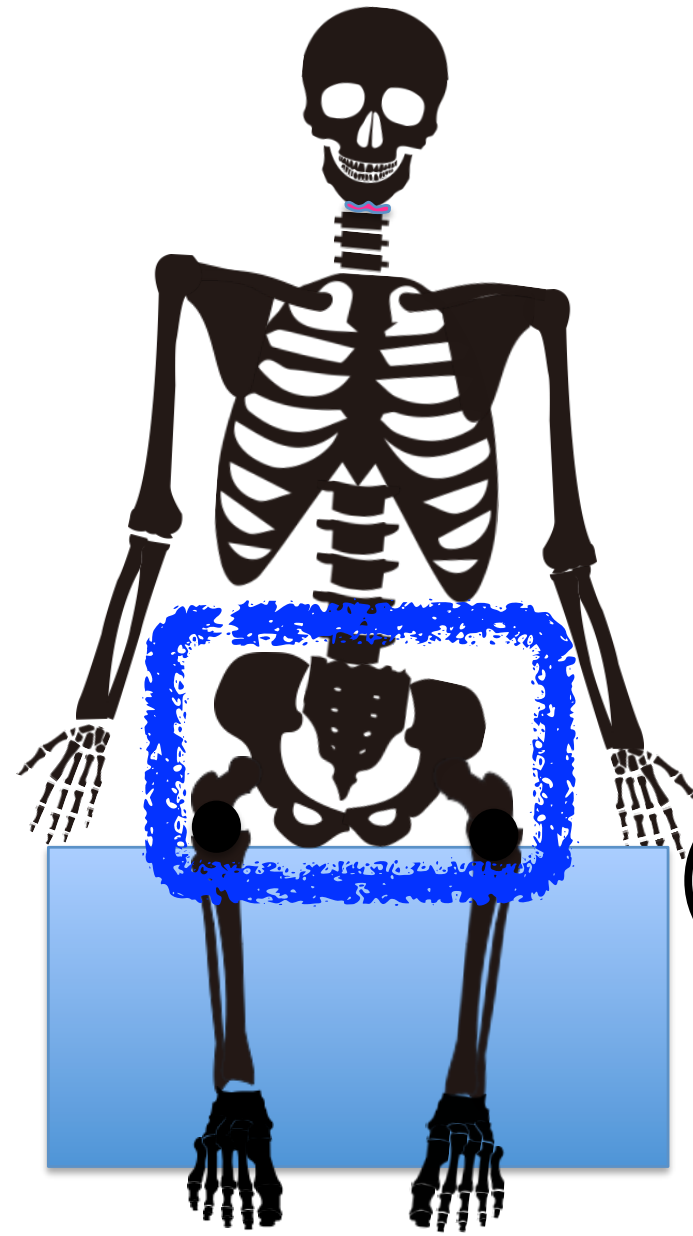



臨床で舌筋or姿勢どちらに治療するか？の評価

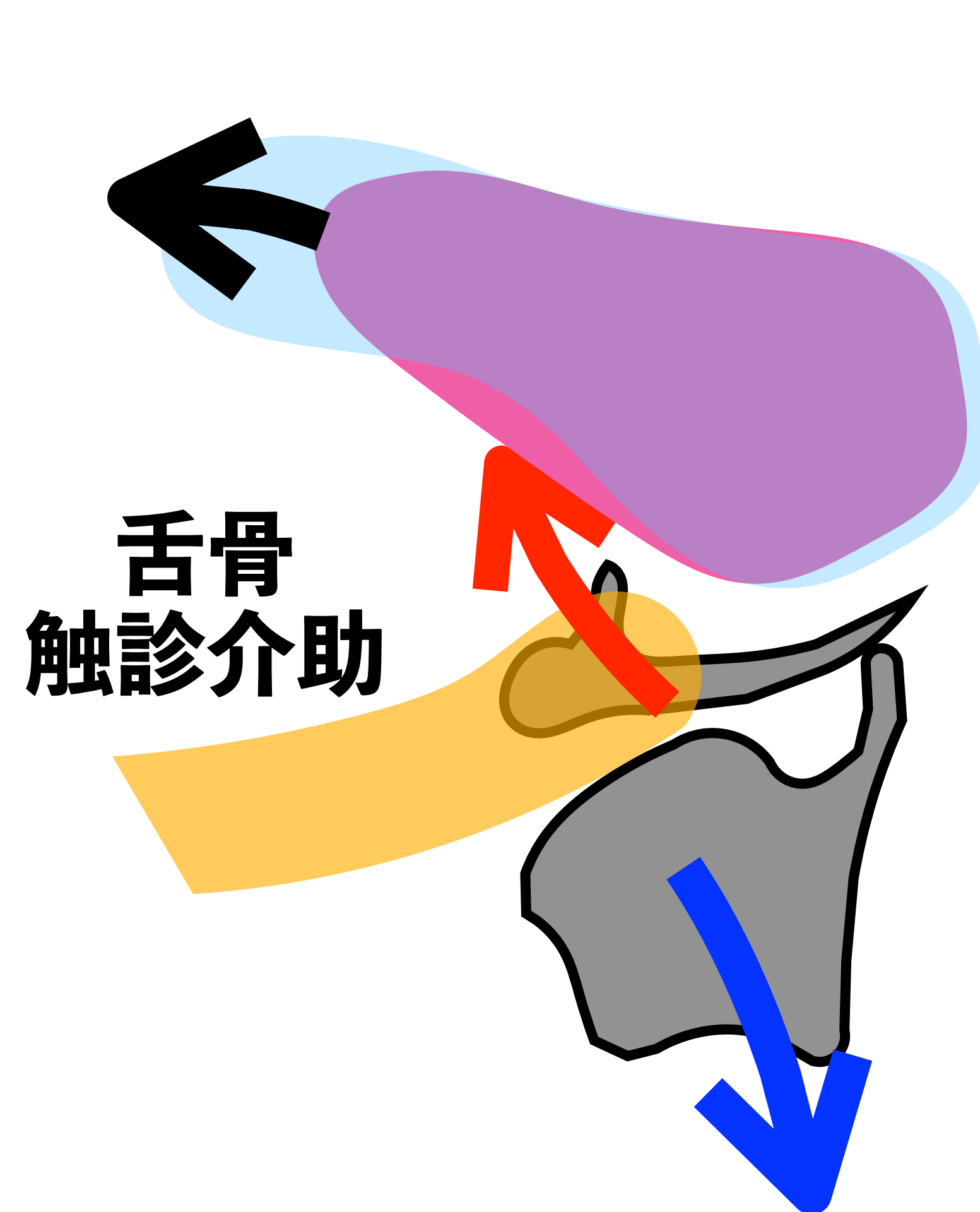
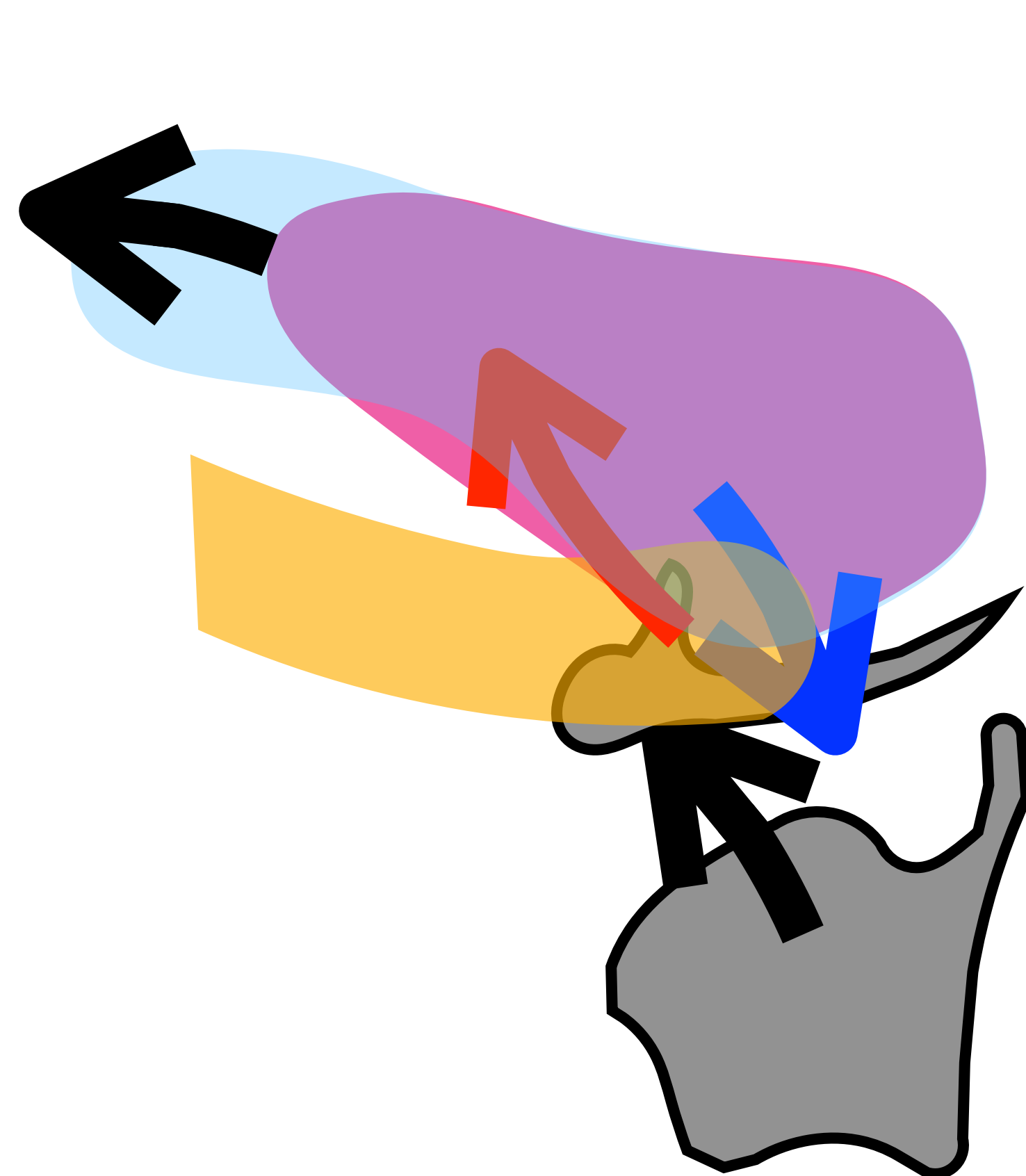
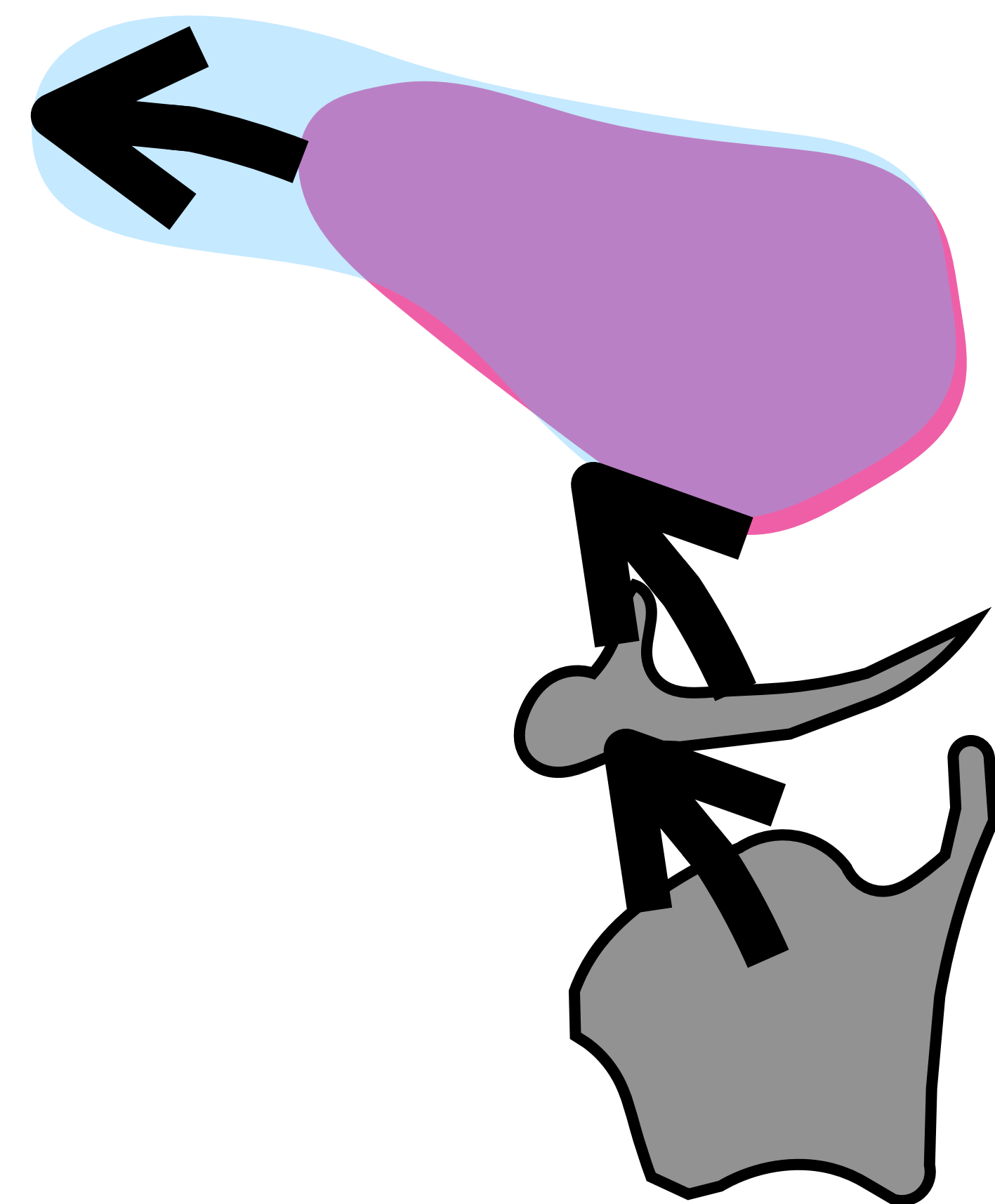

外舌筋影響 +
→ 外舌筋へ

舌骨下筋群影響 +
→ 姿勢へ



臨床で舌筋or姿勢どちらに治療するか？の評価

外舌筋の影響

舌骨下筋群の影響

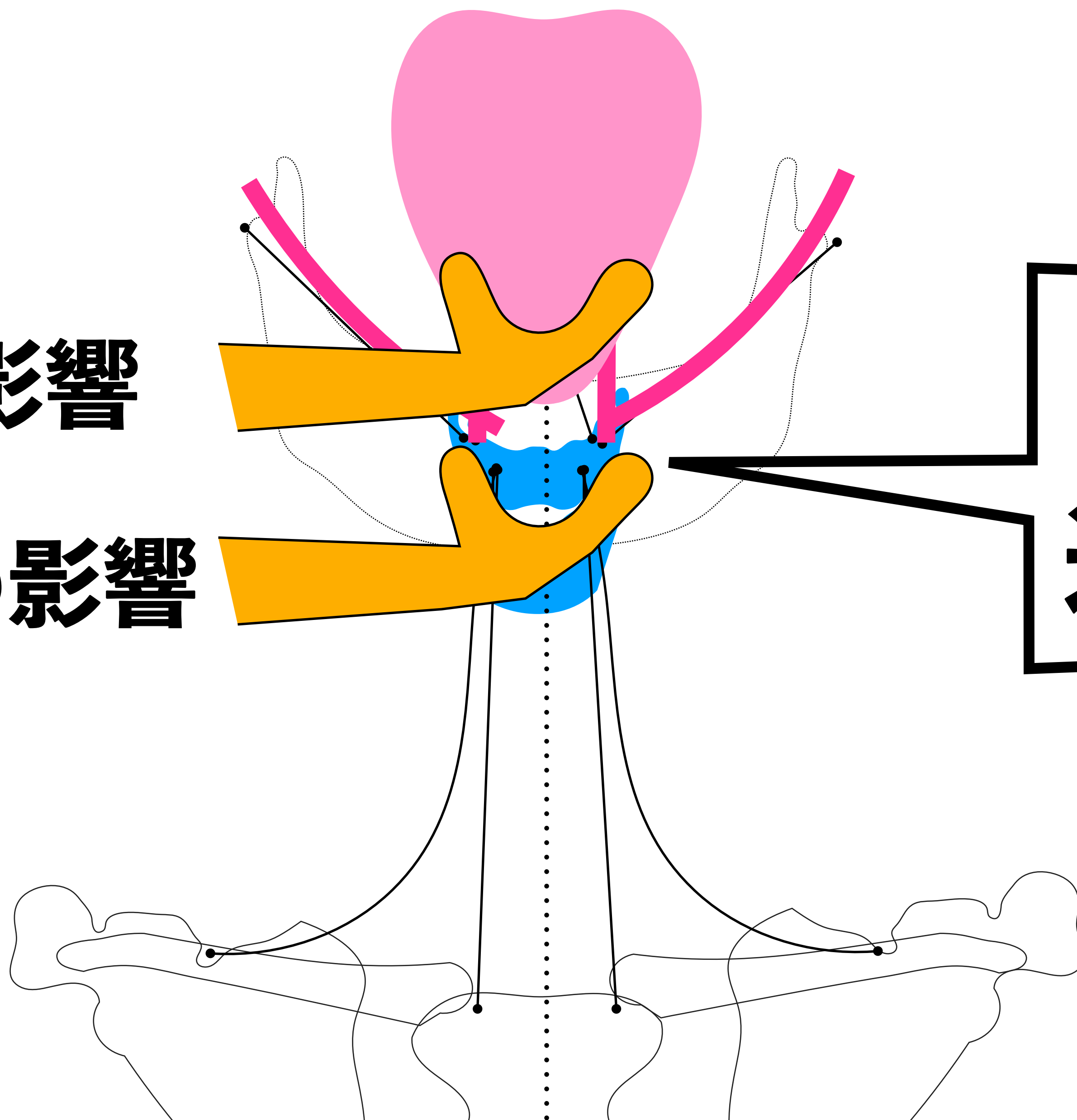

抵抗感

運動範囲



舌の評価（触診）について

左茎突舌筋



右茎突舌筋



左舌骨舌筋

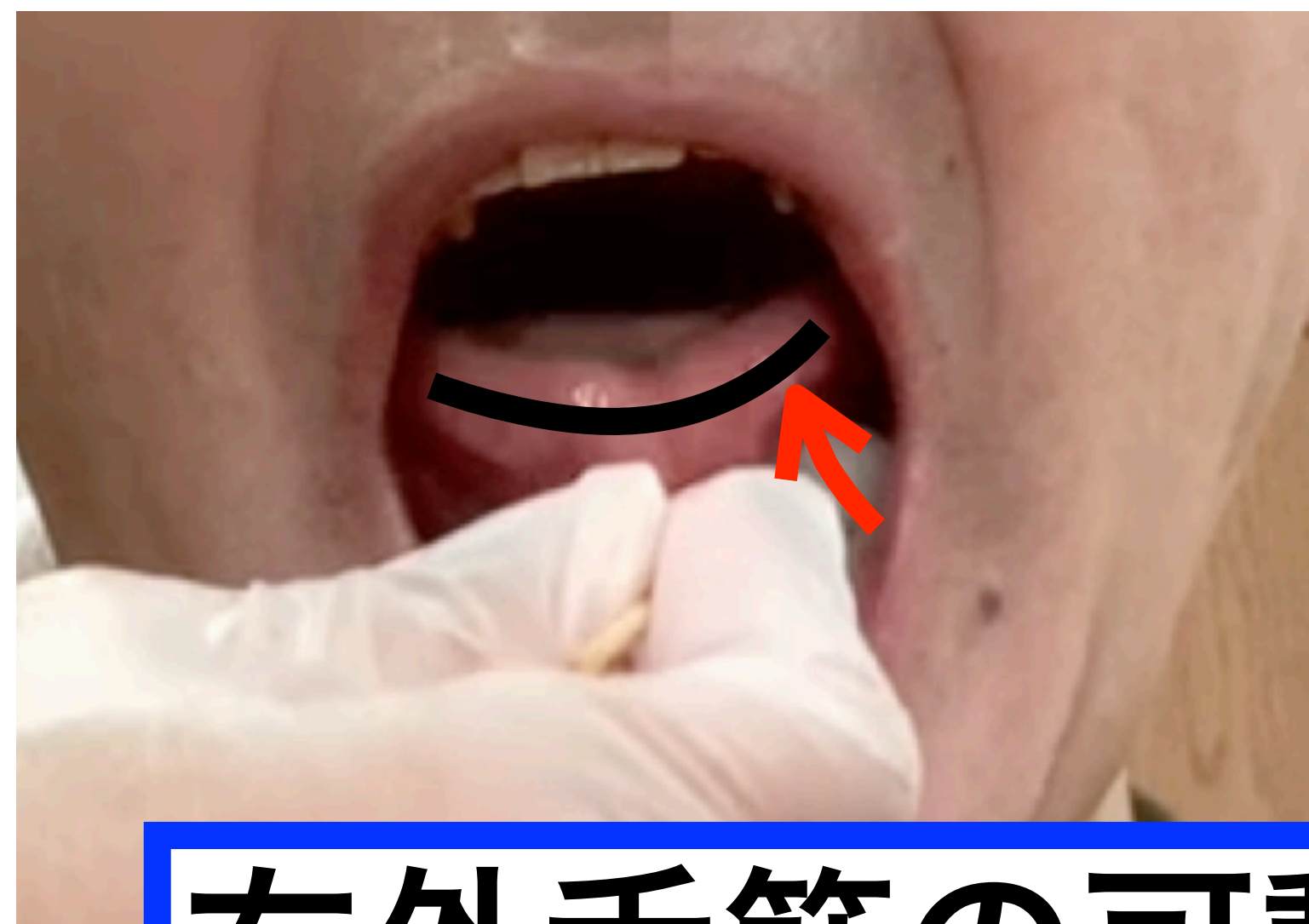

右舌骨舌筋



右外舌筋の可動域低下あり



外舌筋と姿勢の評価 (まとめ)

① 前回の復習 (役割・解剖)

消化器
運動器
感覚器



嚥下
構音
識別

食物の取り込み
食塊形成
飲み込み
言葉を喋る
味を感じる
識別する

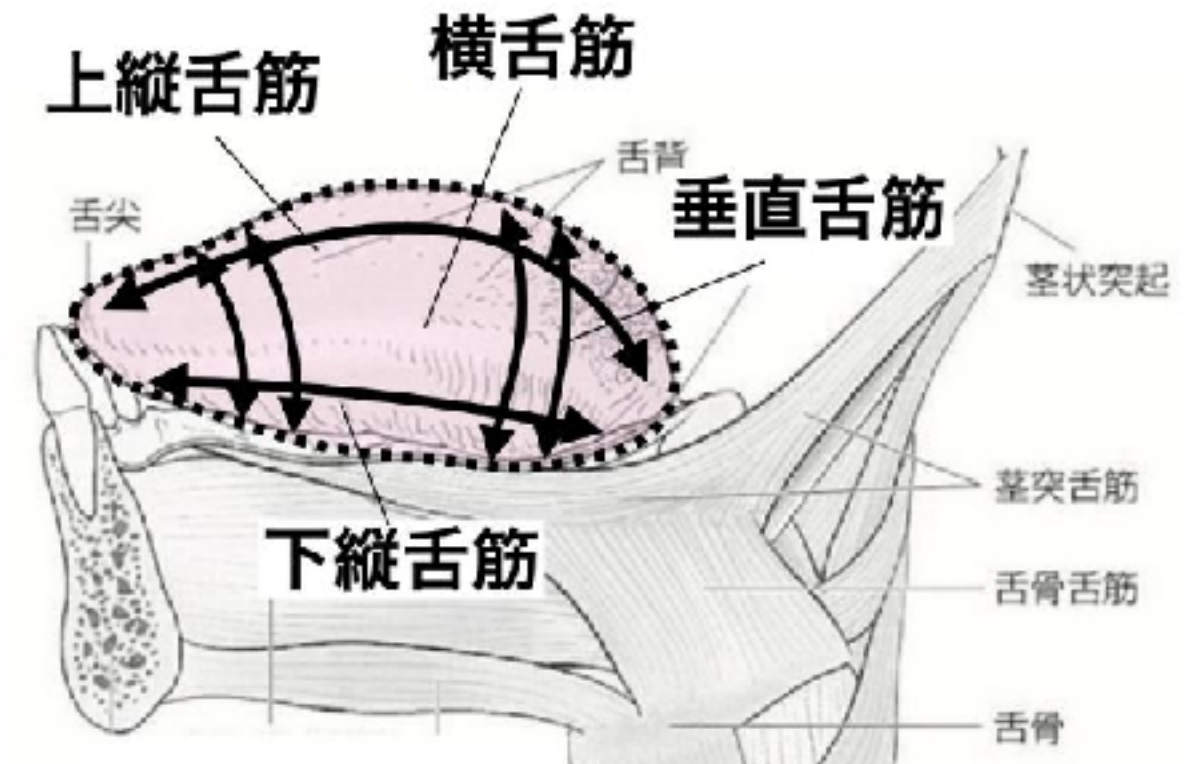
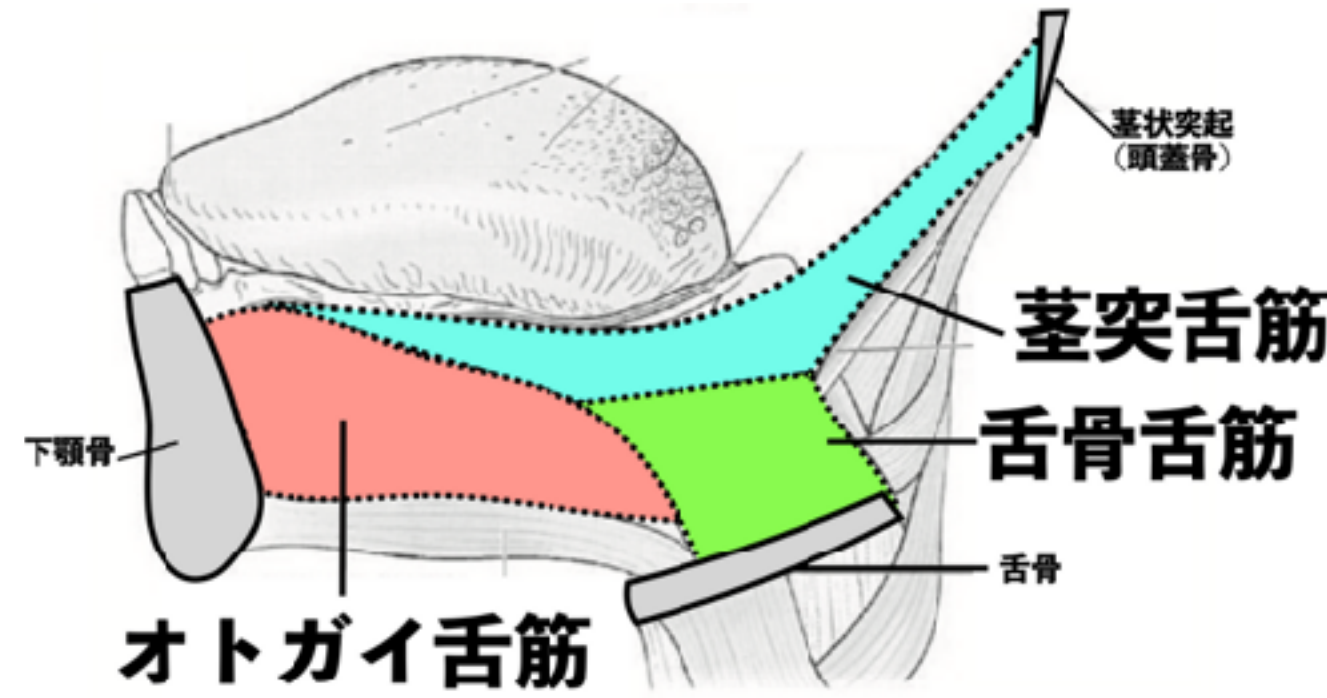

② 外舌筋の評価

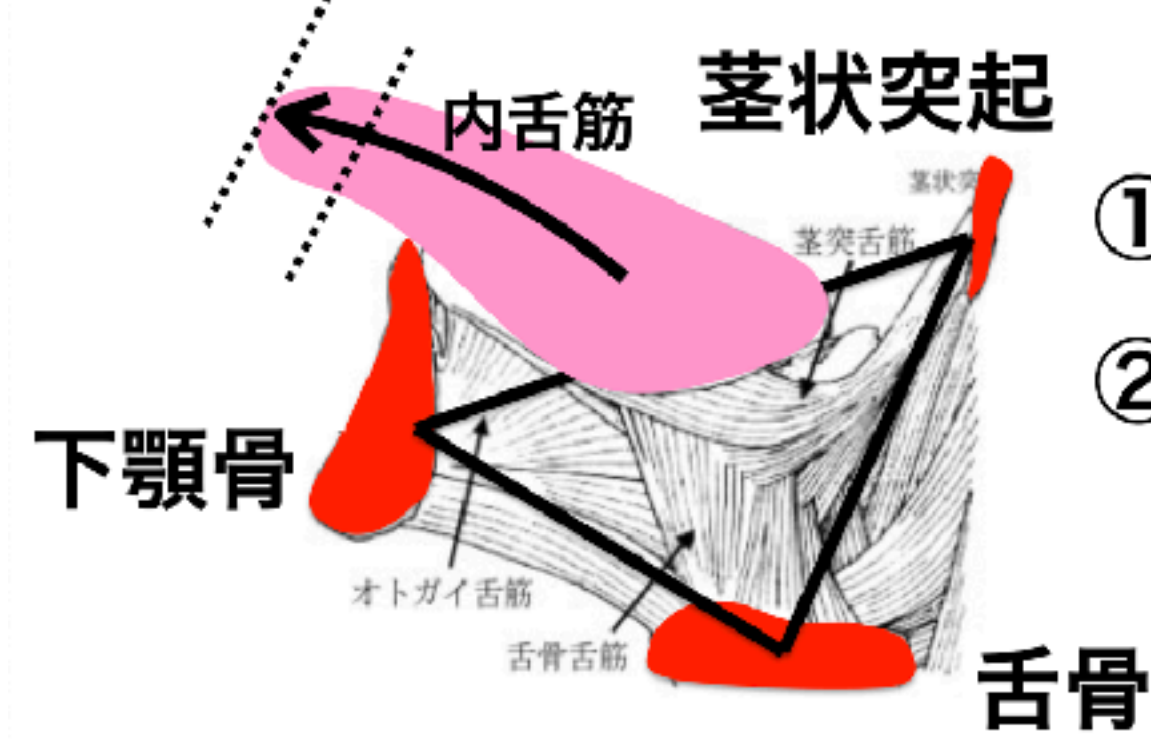
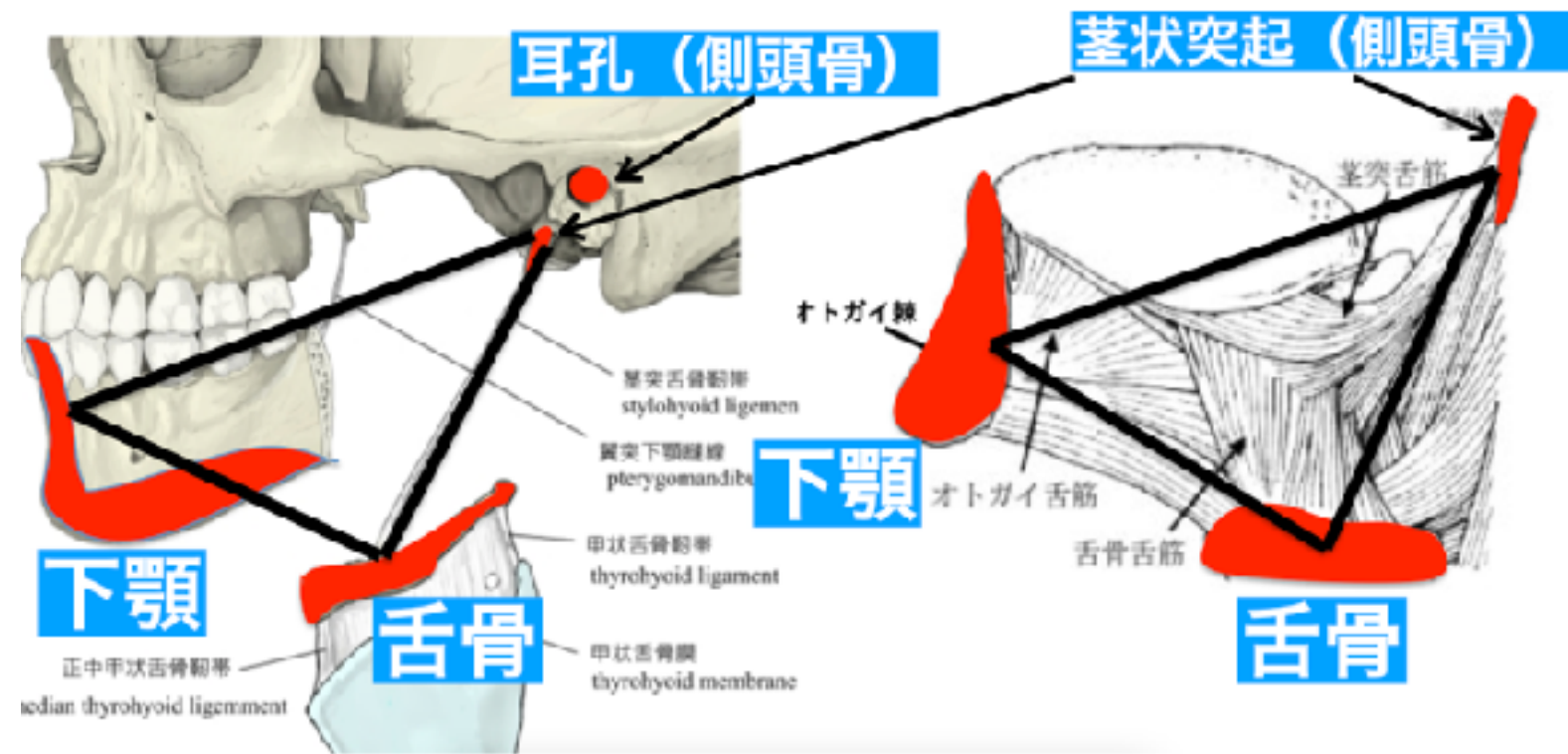

- ① 骨の安定した位置
- ② 外舌筋での位置定位

③ 外舌筋と姿勢評価 (効果判定)

